הצפה

עתון ותנועה משלמית של המזרחי והפ"ע
מייסד ועורך ראשון: הרב מאיר בר-אילן

ב"ה, יום ראשון, ב' אדר, תשל"ד (24.2.1974)
שנה ל"י — גליון 11637 — המחיר 60 אגורה

THE HEBREW UNIVERSITY OF JERUSALEM

עידת פסגה המוסלמית קוראת לפינוי ישראלי מיידי מירושלים

ירה בארגון אש"פ כנציג היחיד של הפלשתינאים ומבטיחה „פעולה בכל התחומים לאלץ את ישראל לסגת מייד וללא תנאים מכל השטחים הערביים הכבושים"

אהוד, 23 (ע"י, יהפי"ע) — ועידת הפסגה המוסל-) העידת קראה הערב לפינוי ישר- מיידי מירושלים.

ועידה הכריזה כי ההודת העיד זה לדיבונות עדכית היא תנאי ם ראשון בסבלה ובלתי ניתן ור" לכל פתרון שהוא במזרח ת.

חלטה נאמר כי שום דבר אחר זקבל על דעת הארצות המוסל- וכי זו דחות כל מניון לבנאס דושלים.

עידה הבהירה „תמיכה מלאה ה" בנאדים, מדינה, ירדן והעם תיאבי כדי שיוכלו להשיב ל- את האדמות הכבושות „בכל

ת הבהירה פעולה „בכל ההמ- כדי לאלץ את ישראל להיסוג ובלא אפשרות מכל השטחים ים שנכבשו מאז יוני 1967. ו כן הקריאה הדעידה את כל זה הבטיחות לישראל מיד כלולי השמני. וקראה לתן מיד בסיוע זה.

עידה הכריזה כי ההיבון ה- ה של המשלות האסלמיות ל- את ההלף הערבי- של העם ה- שבשב במלחמת ששת הימים.

הבירה בא"ב לשחרור פלשתינ

חלטה אחרת מכירה הארצות לחיות בארגון לשחרור פלשתין ל הלגיונריי היחיד של העם ה- זינאי.

שדי החלטה זו נתפרש כאן כי ימות חשובה ביחסים שבין ירדן גון לשחרור פלשתין, המאד ב- את ארגוני ההבלה הפלשתינים ריים.

לד המסיק ואשיף היו מסכה- ברות מאז ניצל הוסיק את ה- לים כארצו, אחרי קרבות עקר- מרס ב־1971.

וקשים אמרו, כי ההחלטה ש- לה בלאהור עשויה לסלול את לעלות- -הקונפרנציה הבאה שני הנדיים.

ועידה גם קראה לארצות הער- שאין בהן מנדרים של הארגון ה מלסטין, לאפשר הקמת משי בשלה.

א יאסר ערפאת שבהנ דת המיסגה בקהיר, זכה ל- מלא בזמה לראשי המדינות תמך בהיעידה.

: ירדן וקרואות בתחבקים

עמדה שהלה ביחסים שבין ה- ים הפלשתינאים באה לידי ב- בלט בהיבוקים בין ראשי ה- זות של ירדן והפלשתינאים. ב- דני שהיה ביום ר.

דל מנציגי ריאפאת מירדן ואר- לפני 5 שנים ובדרך נולדה להם בת והיא כיום בת 3. ב־3 בפברואר יצ- קיפים אמרו, כי התפייסות זו אולי מבשרת שהמלך חוסיין סוכן לחתר על חביעתו על הנדה המצרי- בירת סל ירדן. שם חיים ב־300 אלף קלאה הערבי הפיגוי יש- מידי מירושלים.

הועידה גם אישרה החלטה „הקורי את לכל המדינות התברות בועידה הפוסלמית להמשיך בתמיכתן בעריי נים אפריקאנים ובמאבקן נגד מש- סיים אפרטהיד.

הועידה הכריזה כי ההודת העיד זה לדיבונות עדכית היא תנאי ם ראשון בסבלה ובלתי ניתן ור" לכל פתרון שהוא במזרח ת.

חלטה נאמר כי שום דבר אחר זקבל על דעת הארצות המוסל- וכי זו דחות כל מניון לבנאס דושלים.

עידה הבהירה „תמיכה מלאה ה" בנאדים, מדינה, ירדן והעם תיאבי כדי שיוכלו להשיב ל- את האדמות הכבושות „בכל

ת הבהירה פעולה „בכל ההמ- כדי לאלץ את ישראל להיסוג ובלא אפשרות מכל השטחים ים שנכבשו מאז יוני 1967. ו כן הקריאה הדעידה את כל זה הבטיחות לישראל מיד כלולי השמני. וקראה לתן מיד בסיוע זה.

עידה הכריזה כי ההיבון ה- ה של המשלות האסלמיות ל- את ההלף הערבי- של העם ה- שבשב במלחמת ששת הימים.

שדי החלטה זו נתפרש כאן כי ימות חשובה ביחסים שבין ירדן גון לשחרור פלשתין, המאד ב- את ארגוני ההבלה הפלשתינים ריים.

לד המסיק ואשיף היו מסכה- ברות מאז ניצל הוסיק את ה- לים כארצו, אחרי קרבות עקר- מרס ב־1971.

וקשים אמרו, כי ההחלטה ש- לה בלאהור עשויה לסלול את לעלות- -הקונפרנציה הבאה שני הנדיים.

ועידה גם קראה לארצות הער- שאין בהן מנדרים של הארגון ה מלסטין, לאפשר הקמת משי בשלה.

א יאסר ערפאת שבהנ דת המיסגה בקהיר, זכה ל- מלא בזמה לראשי המדינות תמך בהיעידה.

: ירדן וקרואות בתחבקים

עמדה שהלה ביחסים שבין ה- ים הפלשתינאים באה לידי ב- בלט בהיבוקים בין ראשי ה- זות של ירדן והפלשתינאים. ב- דני שהיה ביום ר.

דל מנציגי ריאפאת מירדן ואר- לפני 5 שנים ובדרך נולדה להם בת והיא כיום בת 3. ב־3 בפברואר יצ- קיפים אמרו, כי התפייסות זו אולי מבשרת שהמלך חוסיין סוכן לחתר על חביעתו על הנדה המצרי- בירת סל ירדן. שם חיים ב־300 אלף קלאה הערבי הפיגוי יש- מידי מירושלים.

הועידה גם אישרה החלטה „הקורי את לכל המדינות התברות בועידה הפוסלמית להמשיך בתמיכתן בעריי נים אפריקאנים ובמאבקן נגד מש- סיים אפרטהיד.

„סאנדיי טלגראף":

בריטניה מטיסה בחשאי מסוקים צבאיים למצרים

לונדון, 23 (קפס"א) — מבוסדי־תובלה של חיל האוויר הבריטי מטיסים בחשאי מסוקים צבאיים ציוד צבאי בשווי של 30 מיליון לי"ש למצרים, מאז חפסקת האבטבו על בשי- לוחי נשק למזרח התיכון — מוסר ה„סאנדי טלגראף" בעמודי הראשון ובצילום מזה.

בציטה כללים 12 מסוקי־קומנ- שנשק או 4000 ק"ג ציוד או נפגעים.

מסוסים אלה מוצבים לאחר פי- רוסק במסוסי תובלה מספקת חיל הרוח לא לגלית דבר אודותיו. אחד המדיכים אבר: „בשבועו למסור על סודיות".

חזכנת הבסוקים נמבית, בשלי- זעת בסדים. על ידי ספיות הבטנה האדירה שהיתה באביב אשתקד בי- מצרים. הספיה הבסוקים עוכבה בגלל סלהבת אוקטובר.

צפויים חילופי גברי בממשלת צרפת

פאריס, 23 (צ"ר) — ראש ממשלה צרפת פייר מסמר הציגיא ג'ירג' פומפידו הסיכו היום את תוספת סוף השבוע שלהם, כדי לדון במשבר האדיבה והקואלי יותר דבר אמרו בי בפרים חילופי גברי במשלה צרפת.

כי מסבר בידם להחיזם לשמרשה אלה לאחר כשנפוש לשיחה בת שעה עם הנשיא, אך בקורנה אמרן שיש להניח כי תפורסם הודעה על חילופי גברי זפידים לפני אפשרי הסבוע.

לדעה הסוכות יוקם כפי הבראה פיננסיארון לציבורי אבריאנו, שבראשו יעמוד נאן בלאנקאר, מי ששמש היום בראש הרכות לאנרגיה.

נתגלו 145 גופות של חיילים ישראליים נעדרים

מרכז האו"ם, 23 (ע"ר) — כחיפושים, אשר נערכו באיזור הקרבות בין ישראל למצרים בסיני, נתגלו עד כה 145 גופות של ישראלים מ־212 נחיית של מצ- ריים — נאמר בדי"ח שהגיש מזכיר האו"ם קורט וולדהיים למועצת הבטחון.

דו"ח נאמר כי מצו ההחלת האד- פורים הופעלו 11 צוותות הצלנים. הצוותות הוצבו לשלטונות ישראל ובצרים, בתב מזכיר האו"ם.

עוד מציין דיו ואלדהיים כי ב־30 לפברואר בצה כוח חיזוקים של ה- אוים 6,973 קציגים וחיילים — מ- אוסטריה, קנדה, פינלנד, גאנה, אינ- דונזיה, אירלנד, נפאל, פקיסטן, פרו, פולין, סנגאל ושוודיה.

חיל הים הציל משפחה הולנדית מ„התיבשות" כשאזלו המים בספינת המפרש שלה

מאת שמעון שבאבי

אניית חיל הים הצילה ביום שישי את „סיגנה" ספינת מפרשים ובה משפחה הולנדית בת 3' אנשים, במיבי שארם א שייך.

ביום שישי בשעה 4.30 הובחנה בסביים מטרה בלתי מזוהה בקצה ראס מחמד. באיתור מטרף שארם א שייך. בסיפונה של הים נראה אדם מנופף בידיו לעבר המטוס. שני אנשים נוספים שכבו בתוך הסירה.

מפקד הסיירת הודיע על הסיפ- לה לבסיס חיל הים בשארם א שייך. כשהגיעו למקום נראה כי הסירה נגררת בחבל ארוך על ידי ספינת מפרשים גדולה.

מפקד הסיירת הורה לקשור את הסירה לסיירת ולגרור אותה לנמל שארם א שייך.

בדיקה ראשונית גילתה כי הסירה שייכת לספינת המפרש „סיגנה" שהפליגה מנמל אמסטרדם לפני כחודשיים ועמדה לעבור את תעלת סואץ בדרכה לאוסטרליה.

בסירה נמצאו בני משפחת ון דר וויל, הורים ושני ילדים בגילים 3 ו־5. בני המשפחה סיפרו כי הם יצאו לדרך ארוכה ומתוכננת היטב, אך לאחר שעברו את תעלת סואץ נתקלו בסערה חזקה שגרמה נזק לציוד הניווט של הספינה. הם ניסו לתקן את הנזק בעצמם, אך לא הצליחו. כשנגמרו המים הם החליטו לעזוב את הספינה ולנסות להגיע לחוף בסירה.

בסירה נמצאו מים ומזון לשבוע ימים. בני המשפחה סיפרו כי הם שרדו בעזרת מי הגשם שירדו מדי פעם.

בני המשפחה הובאו לבית החולים בשארם א שייך לבדיקה רפואית. מצבם הבריאותי טוב.

מנהיג יהודי בבריטניה — נעצר באשמת נשיאת נשק

לונדון, 23 (עסק"א) — אהד בי נבוצקי היהודי הבריטי, בן 66, משפחן בבור, חבר ועד שלישי והקהילה ו- טנן יזכר רשם הסניף הבריטי של הקונגרס היהודי, טען בבית המשפט כי הוא כשדיר בריגיון לסאה נשק. האשלה שהועברה היא באיזה נסיבות החזיק בנשק.

המשטרה ביקשה לדחות את הדיון עד ליום ר' והשופט נענה לדרישה ושחרר את היקנקן בערבות של 50 לירים.

אמריקאי נעצר באתונה באשמת סחר בסמים

אתונה, 23 (ע"צ) — נהיו אמרי- קאי, ארתור בארפילד, 25, הוחזק בסוכנות בטיחות אמריקאית באתונה, נעצר ביום ו' על ידי משטרת הבט- חון היחידה כחשוד בסחר בסמים משבריים.

הסתדרות הפועל המזרחי משפחת א. ברקן קרן מיכאל

בבית הל־אביב אחה"ע 108

ביום שלישי ד' אדר תשל"ד (26-2.74) בשעה 6 אחה"צ יתקיים בבית הפועל המזרחי אחה"ע 108

טבס חלוקת מילגות

לתלמידי ישיבות בני עקיבא

ע"ש **מיכאל ברקן ז"ל**

בהשתתפות:

ע"ד ת. מ. בסוק טנן ראש העיר
הרב יוסף באגד מנהל ישיבת „נתלים"
הנוער קרובים ותלמידי ישיבות
המנחה: הרב זאב וסרלאוף

בשעה 4 תתקיים בבית הצלמין בקרית שאול
אוכרה למיכאל ברקן ז"ל
נפגשים בשעה 3.45 ע"י שער בית הקברות

א. ירושלמי, המזכיר

מזל טוב

לידידי הותיק

ר' **בצלאל בזק** נ"י

להכניסו את נכדו שיחי' לזכות מצוות.

תמשיך, ידידי, להקים „דור ישרים יבורך"

הרב יעקב ברמן ורעיתו

במועדת דרושות:

אם בית, אחות ראשית ואיש אחזקה

של מעון „סיני" בחיפה

שפורסמה ביום שישי אי ר"ח אדר
נפלה טעות במספר תיבת הדואר
וצ"ל ת. ד. 7161 חיפה.

למכובדנו

הרב דוד שטיגליץ

מנהל חברא קדישא בזשא"א נתניה ובי"ב ויו"ר
לבנם הרב מנחם שטיגליץ וביב ויו"ר
ברכת מזל טוב לבבית
להולדת הנכד — הבן הבכור
תזכו לגדלו לתורה לחופה ולמעשים טובים
מתוך בריות גופא ונהורא מעליא
הרבנות הראשית המועצה הדתית
נתניה
ר. מנא ראש המזהיר

בית הכנסת „בית אל" רחי פרישמן 23 תל אביב

ביה

למורנו ורבנו הגדול

הרב **חיים הלוי פרדס** שליט"א

רב בית הכנסת והאיחוד

ולרעיתו הדגולה הרבנית רחל יחי'
מיטב הברכות והאיחולים הלבביים
ליום הניע בנם היקד **שניאור זלמן** נ"י למצוות
יהי רצון כי תזכו לגדלו עם כל צאצאיכם לתורה לחופה
ולמעשים טובים לתפארתכם ולתפארת משפחתכם ותבבירה.

הנהלת ביה המכנסת | קהל מתפללי ביה הכנסת | וחובדי השקירים בהלכה ובמחשבה

ד"ר בורג: יהיה בכך חוסר אחריות הסטורית להציג עתה בפני הכנסת ממשלת מיעוט

אם לא ייעצא פתרון כשאי- לת „מיהודיאנדי" שואבשוד לשפי"ל להתבטל למשלה, רי הנתון בהחה שהמפי"ל תציע נגד ממשלה בקואציה

ד"ר בורג ציין כי ההקושה של כתה לאומי ובין-לאומי דורשת את מקיבום הקולה למשלה ויהיה זה משום חוסר אחריות היסטורית ההציג עתה לפני הכנסת ממשלה בעלה התמיכה הקטנה ביותר, כשי- אפילו רוב משום אין לה. חוסיף כי ממשלת מיעוט מקוטעת תהיה זקו- קה להכיבה של השמאל הקיצוני ויש בזה משום סילוף של רצון העם.

בברכו את באי הכינוס אמר ד"ר בורג שגורל גבולות הארץ נקבע בלבבות של יהודים תו"ל. הדגיש כשעה הצורם דורשות פתרונות של תידום ולכן צדקה המפי"ל בדרישתה לחקמת ממשלת חרום.

הזדיכה בשאלת מיקר יהודי, חד- גיש ד"ר בורג, נוגע לשורשי קיומנו והשאלה היא האם אנו ונכדים של אבות שכתו על קידוש ה':

ד"ר בורג הוסיף שהוא יודע את עמדתה החזקה של הגבי מאיר בנד גשואי הצרובת וכי עמדתה זו וכן עמדתה בשאלות מדיניות הביאה ל- כך שהבפי"ל הדיעה לנשיא הצדי- כה שהיא מציעה ללא הסוסים את הגבי מאיר כראש ממשלה. בסיום דבריו פנה חשר לחברי התנועה מהיל לראות את היצירה הרבה של מדינה ישראל ולעמוד בפיהותה.

ח"כ רפאל: הגבי מאיר נכנעה ללחצים של קבוצה קטנה שאין לה שום משקל

ח"כ ד"ר יצחק רפאל אמר בביגוי התהדרות כי אין להבין ביצד סני- היגה אחראית כגבי גולדה מאיר אינה מצליחה להתרומם עתה לגובה השעה. היא נכבעת ללחצים של קבוצה קטנה של הלי"ג שאין לת משקל לא בארץ ולא בתנועה ה- ציונית ומשום כך במצב הסדר שיב- סיון את השותפות שבין תנועת העבודה והמפלגה הדתית לאומית.

ד"ר רפאל אמר, כי הקבת ממשי- לת מיעוט במעה זו היא גיבוי מהי- לה למה שהדרשת וחמרת המצב. לדעתו, תחויק ממשלה כזו מעמד ב„תעניית-אסתר". עד פורים". הוא שבר על הכורה להקים פזה ממשלת חרום לאומית.

בפגזתו לחברי התנועה באר"ב אמר ד"ר רפאל, כי מה שעושה עתה המפי"ל במאבקה בעניין כי"ר־יהודי הוא קרבן למען יהדות הספוצות. בישראל עצמה אין בעיות של גיור, מכיון שכל גיור נעשה על ידי הרבנות. אולם המפי"ל עשתה מה שעשתה למען היהדות בתפוצות ד' בעיציק. הקרבה זו שהיבת, כי היהדות בתפוצות תתייצב ליפי ה- נבואה ותחזקה במכחנים הצפויים לה.

בכינוס ההדשות שנערך אמש ב- „חיכל שלמה" על ידי תנועת המז- רחי־הפהבי"ת בארה"ב, השתתפו ה- צירים שבאו להדגל הפועל המיזרחי, אורחים דבים מחו"ל וקהל רב מעולי המערב בישראל.

מבר בשאות התנועה העולמית מרב ד"ר ישעיהו דב ברנבן, שפתח ויהל את הצגרת, עמד על הצורך לחזק את התנועה במכחנים שלפניה והצביע על הסיתוף שבין הנהגה בארה"ב ובישראל.

עתון לבנוני

ישראל וסוריה כבר הסכימו לתכנית קיסינגר להפרת הכוחות

בייורות 23 (ע"צ) — תכ- ניח להפרדת הכוחות בין סו- ריה וישראל, שהוצגותה ע"י שר החוץ האמריקאי, ה„הזה את נושא הדיונים הקרוב של חניי קי- סינגר כמזה"ת — כפר הוים הקתוך הלכבי „אל ונם" הסו- קרב למצרים.

לדברי התנון כבר כמעט סדריה וישראל את דיונן על הבנית ה, בעלת שלושת הסעיפים.

במהלך ביצוע שלושה הסעיפים של התכנית, תיסר לארה"ב רשימת שמיי המלחמה הישראליים שבידי סוריה. כעיפי התכנית, לדברי התנון הם:

* ישראל תפנה במלואן את הסורי- סדריות הסדיות שנכבשו במלי- תמת אוקטובר.
* ישראל תימוג בדחק של שמונה עד עשרה ק"מ מאותו חלק של רמת הגולן שנכבש במלחמת ששה הימים. קוניטרה, בירת הגר- לן, תיכלל בין השטחים שיוחזר- דו. ממשלת סוריה הקבע בעיר זו מינהל אזרחי סדי לאיוזל לצמפתה, שבו יתבדו כחות כל האדים.
* להסדר חלקי זה תצדף התחדי- בות של שר החוץ האמריקאי בדבר נוכחה ישראלית כלאה מהשטחים הערביים הכבושים ובדבר הגשמת הבטחון 242.

לונדון 23 (יחפי"ע) — שר החוץ האמריקאי, ד"ר הנרי קיסינג'ר, יוזעד עם עזיבתו הבריטי טר אלק דאגלס יום כיום ב' בשבוע — טמר היום דובר מיניסטריון החוץ ב- לונדון.

הבנות לתעבורת חילי או"ם לרמת הגולן

מירות, 23 (ע"צ) — הסבירות הכללית של הארים ביקשה מבציעות הארים בבירות לעצד הכן, בטוף חדש פברואר, לקלוט 1,800 עד 2,200 חילי אירם, לקראת אשורות של הבבות לגולן — בתב היום העתון הלבנוני „אל דיאר".

ייתכן שכוחות אלה של האו"ם ייקראו לפקח על ביצוע הסדת כו- חות בין ישראל וסוריה, אם סוריה תקבל את הערבויות שידעלו בסיעה ויובטח לה כי הסדת כוחות זו אינה כי אם שלב־בינים, הוסיף השבועון.

לדברי „אל דיאר", גם בתן משרד החוץ האמריקאי עם מיכיר הארים את האפשרות של הצבת כוחות אירם בגבול לבנון־ישראל.

נכשלו הנסיונות לשכנע את דיין ופרס להצטרף לממשלה

חטיבת רפ"י עשויה להתכנס השבוע לדון מחדש בשאלת תמיכת חבריה בממשלה

בזיון זה באו לידי ביטוי הרש- כים הקשים מישיבת הלישכה הסי- עה ביום ה' בערב כאשר לא נשמעו בה הסתייגויות מהתנפצות החברת- יות החמורות הקיימות במפלגה, פרט לגולדה מאיר.

היום מתכנס מרכז „העבודה" לי- חתליש באופן בחירת השרים מבני „העבודה" ונראה, כי בהלך הישי- בה תהיה התיחסות גם למצב השורר במפלגה. נמכר, כי חיכ אברהם עופר יבקש לערוך רופציה בין נוש- אי תפקידים בממשלה. אמש אמר לסופרנו מקור רם־דרג ב„עבודה" כי למעשה השלבנו עם הצורך לערוך בחירות הדשות השאלה עוזה היא דק הציתוי.

באת מיפרט לעיתי מפלגות חטיבת רפי לשעבר עיוזה להתכנס תשכוע לדון מחדש בשאלת תמיכת חבריה בממשלה בשאלת תמיכתה בכוללה.

ביום ששי נעשה ניסיון נוסף מצד הגבי מאיר לשכנע את השדים דיין ופרס להצטרף לממשלה אולם ללא הצלחה. את הפגישה יזם שר הבצר דה יוסף אלמוני.

גב כיר הסצד מיבאל חזני שוחה ביום ר עם דיין וביקשו לשנות את הזלטתו אולם ללא הציל.

ביום ר' קיימו חברי רפי לשעבר, בזעדה הצרכית בהסתדרות ובסיעת המפלגה בכנסת, דיון שארך ארבע שעות על המצב במפלגה.

3 הרוגים בעת ניסיון לחטוף מטוס בנמל תעופה בבאלטימור

בלטימור, 23 (ע"ר ויזפי"ע) — אדם שניסה לחטוף מטוס בנמל התעופה „פריכדיס" ב- בלטימור הרג איש מתוך ח- טיים משכה, ולבסוף נהרג כי עצמו טדיות המשטרה.

הילופי הדיות הקטלניים התגלגו בתוך מטוס מסוג „דיסי־9" של חב- רת „דלתא", בעת שהעלה נוסעים בנמל התעופה של בלטימור לקראת תבראתו לאטלנטה. החוטף פרץ דרך שער היציאה המוליך אל המטוס, חטף את נשקו של איש בתחון ש- ניצב במעבר הרגו בירות. אחרי כן רץ לעבר המטוס, ובטוך תוך הא הסיים וניזוזה על אנשי הצוות ל- המריא חיכף וכיר.

המטיס וסיים המשיזה הסיבו כי אינם יכולים להמריא בלי רשות מאת מגדל הפיקוח. אז ירה האיש ידיה באוויר בתוך תא הסיים ואמר: „תכ- נדו ובא יהיה בראשיכם". שני אנשי המחת עמדו בסידוכם, ואז ירה לי- חוטף בשניהם. טיים המשנה בהרג ואילו הסיים הראשי ופצע ונלקח לביזיות לניהות.

לאחר הפגיזה בשני אנשי הצוות פרץ החוטף אל תוך הא הנוסעים תתנפל על אחת הנשים וגרר אותה בשערות ראשה אל תוך תא הסיים. אחרי כן גרר אותה הזרה למקום משבה ותא צפטו שב להא הסיים. החוטף הערוב זוהה לאחר מהתו כסמואל גרוף בית בן 44, ממילד- לפיה. הוימוי נעשתה על פי בריזת אצבעות שנלקחה ממנו לפני 20 שנה בעת שהתגייס לצבא.

דובר הרב הראשי הגר"ש גורן מכחיש דברי ח"כ ח. צדוק

בקשר להברזתו של ח"כ חיים צדוק אמש בהכרת הדחיה „היום הזה" בקול ישראל כי בעיצה הגיור של אנשים שדציגו בחו"ל לאחר שנת- יירמ שם בגיור רפורמי וליברלי אינה מחווה בציה וכי בעשר אדבע השנים האחרונות היו רק שלושה מקרים — סדיע מר יצחק שפר- סבר, דזברו של הרב הראשי גורן כי ההכרה של ח"כ צדוק אינה נכו- נה וכי בשנתיים האחרונות בייד הרב הראשי גורן, כלבד קרוב ל־40 מק- רים של אנשים שהתגיירו ע"י רפר- מיים וליברליים שהגיעו לישראל ב- ארה"ב ואירופה.

יישר כוח לגר"ש גורן

בלשכת הרב הראשי לישראל, ר' שלמה גורן נתקבל היום ר' מברק מזרב י. ד. סולוביי"ק מארה"ב, שבו מאחר בין היתר: „הרב הראשי גורן, יישר בוחך. חזק ואמץ".

תחדוש הפקת החזב במצדים

קאהיר, 23 (יחפי"ע) — מצרים החליטה לחדש את הפעלת מכרות התב במדבר המרחני ואת לאחר זי- עליזה המסחרית במזרי המזב ב- מזקי הסולם — על בך מסר היום העתון „אהבאר אלהם".

תכנית ביקורו של קיסינג'ר בישראל — לא תשתנה

שר החוץ האמריקאני מגיע לארץ ביום ד'

תוכנית ביקורו של שר חו- חוץ האמריקאני, ד"ר הנרי קיסינג'ר בישראל קובעת כי- עיקר — אמר אתמול דובר משרד החוץ בירושלים בתשוב- המצוות של אלכסנדריה.

מר קיסינג'ר יאכזן במלון „פלי- היתון" באלכסנדריה. הבקורות לא גילו מהה זמן יישכך ביקורו של שר החוץ האמריקאני במצרים.

הביקור צפוי בבסגרת סיבוב דבריו שלדיר קיסינג'ר בבירות המזרח התיכון מאז מלהמת יום הכיפורים.

סיור זה של כר החוץ האמריקני, שבמהלכו יבקר דיר קיסינג'ר גם בסוריה וביסראל, נדמ לקדם הסי- כם להפרדת הכוחות הסוריים וה- ישראליים בחזית דמה הגולן.

תחזית מזג האויר

חם, אביך ומעונן, עם סופות חול בקומיות בנגב הצפוני. בסתרמורות הבקיסיכום החזיות להיום: ירושלים — 20, השומרון — 22, רמת הגולן — 15, תל אביב — 27, נהריה — 24, לוד — 29, צפת — 17, יריחו — 30, חיפה — 26, עזה — 24, בסרבה — 30, באר שבע — 30, אילת — 28, מפרץ שלמה — 29 מעלות.

תחנית ביקורו של קיסינג'ר מגיע לארץ ביום ד'

שר החוץ האמריקאני מגיע לארץ ביום ד'

תוכנית ביקורו של שר חו- חוץ האמריקאני, ד"ר הנרי קיסינג'ר בישראל קובעת כי- עיקר — אמר אתמול דובר משרד החוץ בירושלים בתשובות בסיבוב דבריו של שר החוץ האמריקאני בסיבוב המזרח התיכון.

מר קיסינג'ר יאכזן במלון „פלי- היתון" באלכסנדריה. הבקורות לא גילו מהה זמן יישכך ביקורו של שר החוץ האמריקאני במצרים.

הביקור צפוי בבסגרת סיבוב דבריו שלדיר קיסינג'ר בבירות המזרח התיכון מאז מלהמת יום הכיפורים.

סיור זה של כר החוץ האמריקני, שבמהלכו יבקר דיר קיסינג'ר גם בסוריה וביסראל, נדמ לקדם הסי- כם להפרדת הכוחות הסוריים וה- ישראליים בחזית דמה הגולן.

תחזית מזג האויר

חם, אביך ומעונן, עם סופות חול בקומיות בנגב הצפוני. בסתרמורות הבקיסיכום החזיות להיום: ירושלים — 20, השומרון — 22, רמת הגולן — 15, תל אביב — 27, נהריה — 24, לוד — 29, צפת — 17, יריחו — 30, חיפה — 26, עזה — 24, בסרבה — 30, באר שבע — 30, אילת — 28, מפרץ שלמה — 29 מעלות.

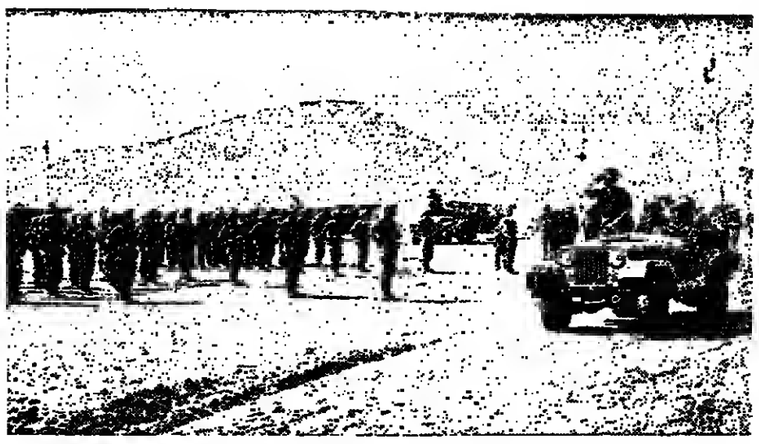

מסדר אבד צליחה של חיל הנדסה ביום ו' עם פינוי הגדה המערבית של תעלת סואץ. סוקר את המסדר אלוף פיקוד הדרום אלוף אברהם אדן

אל אהר"ם:

ישראל דחתה הצעה שמצרים תנהל בשם סוריה את המו"מ על הפרדת הכוחות

קאהיר, 23 (יחפי"ע) — ישר- ראל דחתה הצעה שמצרים תשא ותתן בוועידת ג'נדה כ- שם סוריה, על הפרדת הכוחות בקו הפסקת האש הישראלי- סורי — בתב היום יוסף אלמוני, בעיתונה של „אל אהראם".

ההצעה קיבלה את ההתנגדות של הוועדה הצבאית המצרית־הסורית, שנתכנסה בעקבות פרוזת ופיזת- השלום בציורה. ההצעה היתה, ש- הפסם יוסל על ועדה זו לדון בהפ- רדת הכוחות בגבול הסורי, ובהי- תיעוץ בשיחות עם ידי הצבאיים ה- מצריים.

סוריה קיבלה את ההצעה

סוריה קיבלה את ההצעה, לדברי „אל אהראם", משום שהפיקוד הצב- אי של מצרים וסוריה תחמכו לנוף אחד ביסי פלחמת יום הכיפורים. ה- פתן אינו פשרש מדע בדתה ה- הצעה על ידי ישראל.

„אל אהראם" אמר, כי לפי ה- הצעה נועדה תועדה הצבאית לתוי- בנה בראשותו של מפקד כוח החירום הבינלאומי, גנרל אנטיו סילוזאה. מבשלות אירופיב וכדית הצעצות אף פתוח כבר במעגים לדיון על האפ- שרות של ביצוע ההצעה, אילו היתה אזכה להסכמת הצדדים.

קאהיר, 23 (יחפי"ע) — ישר- ראל דחתה הצעה שמצרים תשא ותתן בוועידת ג'נדה כ- שם סוריה, על הפרדת הכוחות בקו הפסקת האש הישראלי- סורי — בתב היום יוסף אלמוני, בעיתונה של „אל אהראם".

ההצעה קיבלה את ההתנגדות של הוועדה הצבאית המצרית־הסורית, שנתכנסה בעקבות פרוזת ופיזת- השלום בציורה. ההצעה היתה, ש- הפסם יוסל על ועדה זו לדון בהפ- רדת הכוחות בגבול הסורי, ובהי- תיעוץ בשיחות עם ידי הצבאיים ה- מצריים.

סוריה קיבלה את ההצעה

סוריה קיבלה את ההצעה, לדברי „אל אהראם", משום שהפיקוד הצב- אי של מצרים וסוריה תחמכו לנוף אחד ביסי פלחמת יום הכיפורים. ה- פתן אינו פשרש מדע בדתה ה- הצעה על ידי ישראל.

„אל אהראם" אמר, כי לפי ה- הצעה נועדה תועדה הצבאית לתוי- בנה בראשותו של מפקד כוח החירום הבינלאומי, גנרל אנטיו סילוזאה. מבשלות אירופיב וכדית הצעצות אף פתוח כבר במעגים לדיון על האפ- שרות של ביצוע ההצעה, אילו היתה אזכה להסכמת הצדדים.

מוסד הרב קוק ■ ירושלים

ערב החייחדות

עם זכרו של

רבי אושיל כץ ז"ל

הלמיד הכם וסופר

במלאת שלשים לפטירתו

יתקיים אזיה העדב ב' אדר השל"ד (24.2.74) בשעה 6 בערב, באולם הסיבות של מוסד הרב קוק, ירושלים.

דברים לזכרו:
ד"ר יצחק רפאל
רבני עזון
הרב שלום חיים פרדס
הנאלה בארץ ישראל בכשנת התסידות
מר צבי קפלן
אדם כשר בדברי חזל
קריאה מתוך בתביו: מר יעקב אבן־זהן

הרבנות והמועצה הדתית נתיבות

משתתפים בצערו של ידידנו הגדול רב פעלים

הכבבד

מר יוסף קלמנוביץ

הממונה על עניני עובדים ומשפחו מטעם משרד הדתות

על פטירת אחין המנוח ז"ל

יהיד בירושלים ינחם הוא ובני משפחתו הנבבדים
ולא יוסיפו לדאבה עוד.

אליהו אילוז ראש המושבה
חבריה ועובדיה

לבני, הילדים והמשפחה

אתכם אנו באבלכם הכבד

במות

אסתר (אסי) בן־דוד הי"ד

קרל יסטינארט
אלגרוד ומשפחתם
לונדון

תיקון מעות

במדעת תנחומים

לכשפחות פלדמן, דסברג מיום חמיטי כ"ט טבט
נפלה טעות מצערת
במקום הגבי זיוה
צריך להיות הגבי אירית מראט צורים.

הרבנות המקומית המועצה הדתית רמת השרון והעובדים

לחברנו הכבבד ומצערנו
הממונה על עניני העובדים במועצות הדתיות
ר' יוסף קלמנוביץ שיחיה
תנחומינו הכנים באבלך על פטירת אחיך.
משה ז"ל
בבחמת ציון וירושלים תנחמך

משתתפים אנו בצערו של ידידנו הנכבד
מר יוסף קלמנוביץ נ"י
הממונה על עניני עובדי המועצות הדתיות
על פטירת אחין ז"ל
המקום יבנם אתכם בתוך שאר אבלי ציון וירושלים
ולא תוסיפו לדאבה עוד.
לשכת הרבנות המועצה הדתית יבנה
ועובדיה

יד הרב מימון — ירושלים
מכון שבדרך להכשרת מורים ללימודי היהדות
(מטעם משרד החינוך והתרבות)
יד הרב מימון AND HARAV MAIMON

לבני הישיבות ולר"מים בפועל

ניתנה לכם אפשרות לשלב במסגדה לימודיכם כישיבה גם לימודי הבשרת פרגוגית המקנים תעודת הוראה למומרות חינוך תיכוניים.

מכון שבדרך התמחה בהבשרתם המיוחדת של בני הישיבה להוראה תיבונית. הלימודים מתקיימים בשעות הערב ● התחשבות בקשיבלית בצרכיהם המיוחדים של בני הישיבה ניתנת הלואות מותנות (העשויות להפוך למענקים).

ההרשמה לשנת הלימודים תשל"ה החלה.

■ בדבר פרטים וקבלת טפסי רישום נא לפנות למסרדנו בכתב או בע"פ לפי הכתובת: מכון שבדרך, יד הרב מימון, בית מוסד הרב קוק, ת"ד 642 ירושלים.

מכון من الاصل

מכון ירושלים

המצפה

ללא סמכות

דו"ח־הממשלה בדבריה בפני צמרת מפלגתה הגדירה את המריבות הפנימיות כסרנדיה „שבן נדמה כי המערך החליט להתאבד". הדברים נאמרו לאחר ועדת שר־הבטחון שלא ישתתף בממשלה הבאה, אם כי תסיבת דפ"י תתמך בממשלת־המיעוט שתוצע השבוע בכנסת.

הסיכסוך במערך מכביד אף על הקמת ממשלה־מיעוט. שכן אין בל בטחון, שבכל העניינים חטיבה זו או אחרת תצביע לפי מה שהחלט בסיעה. ואם ראש־הממשלה מוסיפה לעמוד על דעתה לדחות בתכלית כינון ממשלה־חירום לאומית ולחקים ממשלת־מיעוט של המערך והמפורר בתוך־תוכו, הרי זה מצב סדני למדינה הוקוקה למכימלה המעודדת אמיתות מבפנים וכבוד מבחוץ.

רוב נציגי הציבור הם לממשלה מקיר אל קיר. יש להניח, שהתרכבים ברובם המכריע מבקשים מימשל המייצג את העם כולו ולא רק חלק ממנו. במערך עצמו אישים מרבויים תומכים בממשלה רחבה. ואילו ראש־הממשלה רואה אמון בממשלת־תרם לאומיה ובוחדרת בממשלת־מיעוט.

אלא השוללים בתבלית ממשלה נעדרת כל סמכות לנהוג, לייצג ולהכריע, הובהם לא רק להצביע כנגדה אלא אם תקום לקצר ימיה, כדי שבאקומה תבונן ממשלה בצלת רוב נרחב, או שיקבעו בחירות חדשות. ממשלת־מיעוט אין לה זכות־קיום.

ועידת לאהור

הפיסגה המוסלמית בלאהור, פאקיסטאן, שבה מיתחפים ראשי־ערבים ושש מדינות, בהחלטתה אומרת ש„פינוי ירושלים תנאי בוקדם. ראשון במעלה ובלתי ניתן לשינוי לכל פתרון באיזור". הנאומים היו תוקפניים. נוסח ג'יהאד בשם שש כאות כילון מוסלמים בעולם, כלבמרכז „שהדור ירושלים מידי התוקפן הישראלי".

ברגיל, קדאפי פלוב ואידי אמין מאוגדה היו הקיצוניים ביותר. אבל גם דאש ממשלת פאקיסטאן, בהוסו, תבע ירושלים בשלטון ערבי כתנאי לכל הסדר. הוא גם הביר בעצמאות באנגלה־דש כהפגנה של „סולידאריות מוסלמית".

מלך ירדן, מלך מארוקו, והשאה הפרסי לא השתתפו בוועידה. הם שלחו את נציגיהם. שלים לוב אים על מדינות העשייתיות בחרם הנפט ותבע מהן „לבחור בין ידידותנו לבין ידידות האוייב".

ההבדל בין הפיסגה המוסלמית הראשונה לפני ארבע שנים שנערכה בראבט, לבין פסגה זו הוא בחיזוק מעמדו המדיני והמשקי של העולם הערבי. היום פועל הרם הנפט ומדינות אפריקה ניתקו את יחסיהן עם ישראל. נשק מתוחכם רב ועצום זורם לארצות ערב. פיסול מלך מפוזיה הכריז, שהוא מוכרח לבוא ולהתפלל במסגד עומר בירושלים. פסגת לאהור שוללת גם בינאום העיר.

המאבק על ירושלים, שבאחד השלבים יניעו אליו, תורג מן התחום המדיני הרגיל והוא ממלבתי־דתי ברמה גבוהה. הכמי תורה, אנשי רוח והיסטוריונים בדין שיניסיו להסברת מקומה של ירושלים בדברי ימי ישראל ובתודעה היהדית לאורך כל הדורות.

לאחר יציאת מצרים

האוגדה שהיתה ראשונה לצליחת התעלה אל עברה המערבי היתה האחרונה לפיוני ארץ גושן. ב־הקרבה רבה הובקעה דרך אל אדמת מצרים שהיתה במידה רבה את המערכה בעקבותיה בא שחרור הסבוייים ובאה הפרדת הכוחות. עתה צעות התקוה לאי־להימה ממשכת.

ופרידה מארץ מצרים משהורת כח רב מעופס בשחוגי, מנהלי ומשקי רב. ההפרדה עצמה מרזיקה פתיחה אש. ברות של עליצות תורו החיילים אל העבר המזרחי של התעלה, בשיכר שרבים מהם יקובו הביתה.

מכאן ואילך לא רצועות־ים תוצה בין ישראל למצרים, אלא קווים מבוצרים במדבר סיני, שמחייבים היערכות מחדשת בהתאם לנסיבות. המצרים מדללים את בחוחותיהם בחזית רחוקה. אף עומדים להחזיר רבבות חיילים. אך סאדת הודיע, ש„לא יניח את הנשק עד לשחרור כל השטחים וחשבת זכויות העם הפלסתיני".

פני ישראל לקראת התעיד מבחינה צבאית ופדינית. התבצ־רות בקווים ומאמצים מדיניים בשלבים הבאים. הנסיונות מרובים והעבודה קשה. ההגנה לאומית רחבה ובה מסובי האישים בעם נדרשת היום ומחר לעמוד בראש המדינה.

דברים בדיון על סיכומי המו"מ הקואליציוני. בהנהלת המפד"ל

ביקורת על ועדת המו"מ על החלטתה לפנות לרבנים הראשיים בנושא פוליטי

א. חן ציון: שכחנו שאנו תנועת פועלים; ח"כ א. אבוחצירה: הצעירים התנהגו בצורה המנוגדת לאינטרסים של הפועל המזרחי; ח"כ י. בן מאיר: ועדת המו"מ פעלה ברוח החלטות הוועידה; שלמה לוי: הכנסנו את הרבנות למעורבות פוליטית; ח. נדיבי: בדרך שנהגנו לא נתקן את חוק השבות; יוסף גיבדלטד: עמידתנו במו"מ זקפה קומתו של הנוער הדתי

מאת סופרנו לענייני כנסת

ביקורת על ועדת המו"מ של המפד"ל על החלטתה לפנות לרבנים הראשיים בדי לשים סוף לחוות הדעת בנושאים בעלי אופי פוליטי — שמעה במהלך ישיבת הסיעה הבוקר ח"כ ספדיאל ביום ה', שבמכונה לשמוע דו"ח על תוצאות המו"מ הקואליציוני.

א. חן־ציון: שכחנו שאנו תנועת מיעלים

א. חן־ציון היה הין בבקרי הסוכל מה לפנות לרבנים הראשיים אולם הצפרך לדעם האומרת שאחרי שפנו והרבנות הוחזה דעתה — אין להסי רות את ידה.

הדובר סבור, כי „בשנים האחרו נות שכנו דעם של הצד הפוליטי שפלגתי וכשכנו צוך מיצמתנו היה תנו הגיעה פרלית היתה", ובכך — לדעתו — „אנו מסכנים את עצם קיומנו".

ביקורת על הצעירים

לחלן אבר חן ציון, כי בכהלך תמרים נוצר הרושם כי הספדיל היא למעשה שתי סיעות נפאשר „שני חברי כנסת מקימים כפלגה עצמי איה". חן ציון מען עוד, כי הסנגון באגלה־דש כהפגנה של „סולידאריות פוסלמית".

מלך ירדן, מלך מארוקו, והשאה הפרסי לא השתתפו בוועידה. הם שלחו את נציגיהם. שלים לוב אים על מדינות העשייתיות בחרם הנפט ותבע מהן „לבחור בין ידידותנו לבין ידידות האוייב".

ח"כ אבו חצירה: היה זה כשגה לפנות לרבנים הראשיים

ח"כ א. אבו־חצירה הסעים, כי הישראלית של הספדיל מחץ לפני שלה תחליש את השלישיה כאד־ גלילי־דיין, ש„אנו כה ציעוניים להגן על עמדותיהם הפוליטיות".

כקודמו מען, כי היה זה משגה לפנות לרבנים הראשיים הסעים כי איש לא הסמיך את ועדת המו"מ לעשות זאת.

ח"כ אבו־חצירה אמר בהמשך דב־ ריו כי המערך ניהל למשה מו"מ עם שני פלגים בספדיל כאשר „חלני הצירים" ניהלו מיום המגולד ל־ אינסרים של הפתח"ל.

ח"כ בן מאיר: יש עשה אינה יפה לוויכוחים פנימיים

ח"כ דיר יהדה פרדאיר סבור, כי הסעה אינה יפה לוויכוחים פני־ מיים נוקבים והשעים, כי כל אלה הקובלים על הדרך שבה נוהל המו"מ חייבים היו להאבק על עמדותיהם בוועידת הספלגה ובאשר הכן מצע הספדיל. שכן, הועדה המו"מ פעלה ברוח החלטות הוועידה ומצע המפל־ גה לכנסת. להלן שיבה את החלטת הוועידה הרבנות הראשית „בי"ה ש־ יכיו לרבנות בוארץ והחזיר מספי השמעת ביקורת על ההלטותיה — דבר ביקרער את מעמדה. בעוד שה־ ספדיל בית הכנסת שותפקריסה בטוף השבוע.

נאום סופרנו לענייני כנסת

ביקורת על ועדת המו"מ של המפד"ל על החלטתה לפנות לרבנים הראשיים כדי לשים סוף לחוות הדעות הנוגעות בנושאים מקלי אופי פוליטי — שמעה במהלך ישיבת הסיעה הבוקר ח"כ ספדיל ביום ה', שבמכונה לשמוע דו"ח על תוצאות המו"מ הקואליצ־ יוני.

א. חן־ציון: שכחנו שאנו תנועת מיעלים

א. חן־ציון היה כין בבקרי הסוכל מה לפנות לרבנים הראשיים אולם הצפרך לדעם האומרת שאחרי שפנו והרבנות הוחזה דעתה — אין להסי רות את ידה.

הדובר סבור, כי „בשנים האחרו נות שכנו דעם של הצד הפוליטי שפלגתי וכשכנו צוך מיצמתנו היה תנו הגיעה פרלית היתה", ובכך — לדעתו — „אנו מסכנים את עצם קיומנו".

ביקורת על הצעירים

לחלן אבר חן ציון, כי בכהלך תמרים נוצר הרושם כי הספדיל היא למעשה שתי סיעות נפאשר „שני חברי כנסת מקימים כפלגה עצמי איה". חן ציון מען עוד, כי הסנגון באגלה־דש כהפגנה של „סולידאריות פוסלמית".

מלך ירדן, מלך מארוקו, והשאה הפרסי לא השתתפו בוועידה. הם שלחו את נציגיהם. שלים לוב אים על מדינות העשייתיות בחרם הנפט ותבע מהן „לבחור בין ידידותנו לבין ידידות האוייב".

הובהל כין הפיסגה המוסלמית הראשונה לפני ארבע שנים שנערכה בראבט, לבין פסגה זו הוא בחיזוק מעמדו המדיני והמשקי של העולם הערבי. היום פועל הרם הנפט ומדיניות אפריקה ניתקו את יחסיהן עם ישראל. נשק מתוחכם רב ועצום זורם לארצות ערב. פיסול מלך מפוזיה הכריז, שהוא מוכרח לבוא ולהתפלל במסגד עומר בירושלים. פסגת לאהור שוללת גם בינאום העיר.

המאבק על ירושלים, שבאחד השלבים יניעו אליו, תורג מן התחום המדיני הרגיל והוא ממלבתי־דתי ברמה גבוהה. הכמי תורה, אנשי רוח והיסטוריונים בדין שיניסיו להסברת מקומה של ירושלים בדברי ימי ישראל ובתודעה היהדית לאורך כל הדורות.

לאחר יציאת מצרים

האוגדה שהיתה ראשונה לצליחת התעלה אל עברה המערבי היתה האחרונה לפיוני ארץ גושן. ב־הקרבה רבה הובקעה דרך אל אדמת מצרים שהיתה במידה רבה את המערכה בעקבותיה בא שחרור הסבוייים ובאה הפרדת הכוחות. עתה צעות התקוה לאי־להימה ממשכת.

ופרידה מארץ מצרים משהורת כח רב מעופס בשחוגי, מנהלי ומשקי רב. ההפרדה עצמה מרזיקה פתיחה אש. ברות של עליצות תורו החיילים אל העבר המזרחי של התעלה, בשיכר שרבים מהם יקובו הביתה.

מכאן ואילך לא רצועות־ים תוצה בין ישראל למצרים, אלא קווים מבוצרים במדבר סיני, שמחייבים היערכות מחדשת בהתאם לנסיבות. המצרים מדללים את בחוחותיהם בחזית רחוקה. אף עומדים להחזיר רבבות חיילים. אך סאדת הודיע, ש„לא יניח את הנשק עד לשחרור כל השטחים והשבת זכויות העם הפלסתיני".

פני ישראל לקראת התעיד מבחינה צבאית ופדינית. התבצ־רות בקווים ומאמצים מדיניים בשלבים הבאים. הנסיונות מרובים והעבודה קשה. ההגנה לאומית רחבה ובה מסובי האישים בעם נדרשת היום ומחר לעמוד בראש המדינה.

ועידת לאהור

הפיסגה המוסלמית בלאהור, פאקיסטאן, שבה מיתחפים ראשי־ערבים ושש מדינות, בהחלטתה אומרת ש„פינוי ירושלים תנאי בוקדם. ראשון במעלה ובלתי ניתן לשינוי לכל פתרון באיזור". הנאומים היו תוקפניים. נוסח ג'יהאד בשם שש כאות כילון מוסלמים בעולם, כלבמרכז „שהדור ירושלים מידי התוקפן הישראלי".

ברגיל, קדאפי פלוב ואידי אמין מאוגדה היו הקיצוניים ביותר. אבל גם דאש ממשלת פאקיסטאן, בהוסו, תבע ירושלים בשלטון ערבי כתנאי לכל הסדר. הוא גם הביר בעצמאות באנגלה־דש כהפגנה של „סולידאריות פוסלמית".

מלך ירדן, מלך מארוקו, והשאה הפרסי לא השתתפו בוועידה. הם שלחו את נציגיהם. שלים לוב אים על מדינות העשייתיות בחרם הנפט ותבע מהן „לבחור בין ידידותנו לבין ידידות האוייב".

הובהל כין הפיסגה המוסלמית הראשונה לפני ארבע שנים שנערכה בראבט, לבין פסגה זו הוא בחיזוק מעמדו המדיני והמשקי של העולם הערבי. היום פועל הרם הנפט ומדיניות אפריקה ניתקו את יחסיהן עם ישראל. נשק מתוחכם רב ועצום זורם לארצות ערב. פיסול מלך מפוזיה הכריז, שהוא מוכרח לבוא ולהתפלל במסגד עומר בירושלים. פסגת לאהור שוללת גם בינאום העיר.

המאבק על ירושלים, שבאחד השלבים יניעו אליו, תורג מן התחום המדיני הרגיל והוא ממלבתי־דתי ברמה גבוהה. הכמי תורה, אנשי רוח והיסטוריונים בדין שיניסיו להסברת מקומה של ירושלים בדברי ימי ישראל ובתודעה היהדית לאורך כל הדורות.

לאחר יציאת מצרים

האוגדה שהיתה ראשונה לצליחת התעלה אל עברה המערבי היתה האחרונה לפיוני ארץ גושן. ב־הקרבה רבה הובקעה דרך אל אדמת מצרים שהיתה במידה רבה את המערכה בעקבותיה בא שחרור הסבוייים ובאה הפרדת הכוחות. עתה צעות התקוה לאי־להימה ממשכת.

ופרידה מארץ מצרים משהורת כח רב מעופס בשחוגי, מנהלי ומשקי רב. ההפרדה עצמה מרזיקה פתיחה אש. ברות של עליצות תורו החיילים אל העבר המזרחי של התעלה, בשיכר שרבים מהם יקובו הביתה.

מכאן ואילך לא רצועות־ים תוצה בין ישראל למצרים, אלא קווים מבוצרים במדבר סיני, שמחייבים היערכות מחדשת בהתאם לנסיבות. המצרים מדללים את בחוחותיהם בחזית רחוקה. אף עומדים להחזיר רבבות חיילים. אך סאדת הודיע, ש„לא יניח את הנשק עד לשחרור כל השטחים והשבת זכויות העם הפלסתיני".

פני ישראל לקראת התעיד מבחינה צבאית ופדינית. התבצ־רות בקווים ומאמצים מדיניים בשלבים הבאים. הנסיונות מרובים והעבודה קשה. ההגנה לאומית רחבה ובה מסובי האישים בעם נדרשת היום ומחר לעמוד בראש המדינה.

ד"ר נחום גולדמן בוועדת העודכים

„סיפו - ,ידיד אמת' של ישראל"

שטיה הקונגרס היהודי העו־ למי, ד"ר נחום גולדמן, הסיע בימים ו' את המיכתו כמדיניות הממשלה להשנת חברך, כין אם קבע או ישוי, באיזור המז־ רח התיכון.

כדברו בארוכה צדדיים שנערכה בבית סוקולוב כמעם חברי הסוכנות והקונגרס היהודי העולמי, אמר ד"ר גולדמן, כי לדעתו — „ולדעת רבים כידיד ישראל בעולם — התנאים שבהתו אחר שלחמת יום הכיפורים, נותנים לראשונה אפשרויות רציניות להמדר. דבר שהוא תנאי עיקרי לכל חונה ויקומה של ישראל. ד"ר גול־ דמן אמר, כי הוא מצדד בדעתו של כר ריין, האומר כי סאדאת רוצה ב־ שלום ובעמדתה של גב' מאיר, ה־ אומרת שיש גם להסתכן. כדי להשיג שלום.

ד"ר נחום גולדמן והבעיה הסוכיה

ד"ר גולדמן: יהיה זה כשגה לפנות לרבנים הראשיים

ח"כ אבו־חצירה: היתה זו כשגה לפנות לרבנים הראשיים

ח"כ בן מאיר: יש עשה אינה יפה לוויכוחים פנימיים

ח"כ דיר יהדה פרדאיר סבור, כי הסעה אינה יפה לוויכוחים פנימיים

ח"כ בן ציון גשר בבחר כרב כיתי הכנסת „גבורת ישראל" בירושל בר

סולדניצין הגיע לנורווגיה; דוצה לגור בלילהאמר

הצלן רוסטרופוביץ מתלונן על „הסגר" אמנותי עקב ידידותו עם סולזניצין

ניקסון ימנה ועדה לגיבוש הצעות להגנה על זכויות הפרט

שוחרר עורך העיתון לאחר ששולם כופר לחוטפו; המשטרה גילתה דמי הכופר

הצנזור הצבאי הראשי אבנר בראון הועלה לדרגת תת אלוף

תת אלוף אבנר בראון

הצנזור הצבאי הראשי, אלוף אבנר (ולמר) בר־און, הועלה ביום ו' לדרגת תת־אלוף — הודיע הבר שהיל.

חתאלוף אבנר בר און, יליד סאר־ איבו שביוגוסלוויה, עלה ארצה לפני 41 שנה כסמדבב בציר הצטרף לאר־ גון „הגנה", סבו שימש בתפקידי פיקר ב„חיש" ו„בפרש". לאחר מכן עבר לנוטרות ונבנה עם משפרה מ־ יסודבי העבריים. שמש כאחראי מ־ עגם „הגנה" על כל המשפרות ה־ נוער בארץ וקצין נוטרות ארצי. עם קום המדינה התגייס לצה"ל ושרת כ־ משפרת הכוכאים כמן המסקר וקצין כבצבים. ב־1941 נהבנה לצבוות ה־ ראשי ואחר זה למפונה על בחמן שדה. כעבור מן מה חזר להפקידו כצבוות ראשי שבו הוא כמשש עד סהה. נשוי ואב לשני בנים שסימו כירושים בצה"ל, ובבא לארבעה נב־ דים.

שוחרר עורך העיתון לאחר ששולם כופר לחוטפו; המשטרה גילתה דמי הכופר

אפלבשה, 23 (ע"ד וע"ר) — חכרשית הפדראלית האמרי־ קנית הודיעה הערב, כי גילי־ הה „כמות גיכרת שה כסף" כי בירתו שר הזה שהואשם כק־ מיפת עורך העתון רב מרסי.

הכסף ירי החוטפים נעשתה על ידי גים מיבטר, גם הוא בעורכי העתון. בהתאם להראות החוטפים נסע מיב־ טר בגיפ פתוח והניח את הכסף ליד סלם כמרים בכביש הראשי מספר 400, שעות אחדות לאחר שהכופר נאסף על ידי החוטפים שוחרר מור־ מי חוזר אל כמשפתו.

בהלך החקירה שברשה לאחר שוחרר נעצרו ויליאם אינגס הא־ מם ויליאמס, בן 33, ואשתו בסי־ הם גלכדו בביתם בלילבורן, מרכז האלאסכה בהפרה החוקים הפדרליים נגד הסיעות וחטיפות.

בעוד שפרסה מורסי כאה לכלי הסדר בארות מהיר יהיות, נכסכת עיניין פרשה חסיפתה של פרשיות הריכם, כרו של איל־העתונות הא־ מריקי דמלוך הרסם, על ידי „צבא השחרור הסימבוזי". היא נחספה כזכר כ־4 כפברואר, כביהה שלוך הקבסים של אוניברסיטה ברקלי כ־ קליפורניה.

פאקיסטאן הכירה בבאנגלה דש

לאהור 23 (עיר) — פאקיסטן הכירה ביום ד בבאגלה דש כמדינה עצמאית ובעקבות צעד זה הגיע היום השייך סוציבור החמן, ראש ממשלת בנגלה דש, ללאהור, כדי להשתתף בוועידת הפיסגה המוסל־ מית.

בשדה התעופה נתקבל שייך מר גיב ע"י נשיא פאקיסטן צאודרי, ולאחר מכן נפגש עם ראש ממשלת פאקיסטן זולפיקאר עלי בהוטו.

הכרה פאקיסטן בבאגלה דש תס־ לול את הדרך לכניסת באגלה דש לאו"ם — זאת אמרו היום משקיפים כדיניים בפקרן.

המשקיפים הצביעו על הצבודה שהיתה זו מן שהפעילה את זכות הוטו שלה, כדי למנוע כניסה באג־ לה־דש לאו"ם. לאחר שפאקיסטן הכירה בעדינה הפורסת, יש להניח שגם פקין הלך בפקבותיה.

בוואשינגטון קידם משרד החוץ האמריקאי בברכה את ההלטת פא־ קיסטן להכיר בבאגלה דש.

בהמשך דבריו האשים שלמה לוי כי ה„אגר" הסיעתי „גדם לכשלון מהלכיה של המפד"ל" ויצא בחרי־ מה נגד אלה שקיבין הסיעתיות חדות ראשין על דעלם.

בסיום דבריו הקף את שר התיי־ רות על התבטאויותיו נגר רבנים שהיוו דעתם בפרסה „כהיו יהודי". ה. נדיבי: הסכף"ל הביאה את המדינה למצב חמור

הייב נדיבי סען, כי המפד"ל הבי־ אה את המדינה למצב המור ובגללה נוצרה סיטואציה קשה בשביל ה־ מכשיל. לדעתו בדרך זו לא תשקר המפד"ל את המצב החתי ולא תתקן את חוק השבות.

ניבדלטר: עמידת המפד"ל זקפה קומתו של הנוער

יוסי גיבדלטר הסעים כי עמדתה הצבידה של המפד"ל בשרים הקוא־ ליציוני הפי קובעו של הנוער ה־ דתי. „הכל מדים כי לחננו על עקרונות ולא רדפנו אחר כאוות־ אם כן — שאל". „מדוע בשאר אנו נראים יסה בעיני הציבור פסוב־ בים אחנו כאן עם כראות עיקותי". בירבורה שיכה את ההלטה לפנות לרבנות הראשית והוסיף: „לכי הל־ כנו לרבנות של „אסכפר" של „גסר־ קרואי". הרי הלכנו לייכות שהא עצם מעכנו, רבנות ציונית שגא־ כקנו להקמהה היזקה — אם כן מדוע בשאר שבו הוא כשמש עד סהה. נשוי ואב לשני בנים שסימו כירותם בצה"ל, ובבא לארבעה גב־ דים.

בסיכום דבריו הסעים שלמה לוי כי „אנו הסיעתי „גדם לכשלון מהלכיה של המפד"ל" ויצא בחרי־ מה נגד אלה שקיבין הסיעתיות חדות ראשין על דעלם.

בסיום דבריו הקף את שר התיי־ רות על התבטאויותיו נגר רבנים שהיוו דעתם בפרסה „כהיו יהודי". ה. נדיבי: הסכף"ל הביאה את המדינה למצב חמור

הייב נדיבי סען, כי המפד"ל הבי־ אה את המדינה למצב המור ובגללה נוצרה סיטואציה קשה בשביל ה־ מכשיל. לדעתו בדרך זו לא תשקר המפד"ל את המצב החתי ולא תתקן את חוק השבות.

ניבדלטר: עמידת המפד"ל זקפה קומתו של הנוער

יוסי גיבדלטר הסעים כי עמדתה הצבידה של המפד"ל בשרים הקוא־ ליציוני הפי קובעו של הנוער ה־ דתי. „הכל מדים כי לחננו על עקרונות ולא רדפנו אחר כאוות־ אם כן — שאל". „מדוע בשאר אנו נראים יסה בעיני הציבור פסוב־ בים אחנו כאן עם כראות עיקותי". בירבורה שיכה את ההלטה לפנות לרבנות הראשית והוסיף: „לכי הל־ כנו לרבנות של „אסכפר" של „גסר־ קרואי". הרי הלכנו לייכות שהא עצם מעכנו, רבנות ציונית שגא־ כקנו להקמהה היזקה — אם כן מדוע בשאר שבו הוא כשמש עד סהה. נשוי ואב לשני בנים שסימו כירותם בצה"ל, ובבא לארבעה גב־ דים.

סולדניצין הגיע לנורווגיה; דוצה לגור בלילהאמר

לילהאמר 23 (עיר יסיכ) — הסופר אלכסנדר סולזניצין „הגיע היום לעיר טרהנית זן, הככירה שלא השוכנת באיזור של אסטים קפואים ובתי עץ.

נודע, כי התן פרס נובל לספרות רוצה להשתכן כאן.

חלק זה של נורווגיה דומה לדר־ סיה הסרסון הוא שקניע. כפי הגר־ אה, את הסופר הגולה להניי־כב כאן.

סולזניצין מחזיק באשרת תייר לתקופה של שלושה חדשים והוא חייב לרכוש בית, כדי שיוכל לוכות כרשיון של תושב קבע.

לסופר הנצ כיתה של הסופרת הנרווגית המנוחה זיגריד אונדסט, שאף היא זכתה לפרס נובל, בית זה שוכן באיזור נבעות ליד לילהאמר ובנה של הסופרת מוכן להסכירו או למכרו.

ניקסון ימנה ועדה לגיבוש הצעות להגנה על זכויות הפרט

אשינגטון 23 (יוסיע וע"ר) — הנשיא ניקסון הודיע היום כי יכנה ועדה כדוב שה שרים כדי לבבש הצעות להגנה על פרטיות האזרח נגר השימוש כמידע אודותים האגור ערמה כמחשבים.

הגשיה אמר בנאום דדיו „זכות הפרטיות האמריקאנית" היא „משכר שאינגו מכבד את וכות האזרח לפר־ טיות, אינגו מכבד את האזרחים עצמם".

הוא אמר כי סכנולוגיה מתקדמה איפשרה לאגור מידע על מצבם ה־ כספי ונטשאים אחרים של אזרחים פרטיים, בלא ידיעתם.

שימוש במידע זה מצד עסקים פרטיים והממשל, „יצר את האפ־ שרות לשימוש לרעה חדש נגד האז־ רח האבריקאני הפרטי".

רח האבריקאני הפרטי".

ניקסון אמר כי המועצה שתוקם, סכראשה יעמד סגן הנשיא גרלד פורד, תבוא הצעות כדי להבטיח ש„האזם ישאר האדון ולעולם לא יהיה לקרבן של המחשב".

הדב גבור פה אחד באסיפת מח־ פלגי בית הכנסת שותאריכה בטוף השבוע.

הצלן רוסטרופוביץ מתלונן על „הסגר" אמנותי עקב ידידותו עם סולזניצין

מוסקבה, 23 (עיר). — הצלן הסוב־ יטי הנודע מיסטיסלב רוסטרופוביץ הואשים, כי הוא ורעייתו, זמרת ה־ אופרה גלינה וישנבסקיה, נתנים ב„הגד אמנותי" — כפי הנראה ב־ של ידידותם עם הסופר הסוביטי ה־ גולה סולזניצין.

רוסטרופוביץ, 46, הסמיע את דברו בפגישה שקיים היום עם בתב כפ־ רבי. כי בזכון נמסר כי אביי משפחת ביקרו אצל אלכסנדר נאלין, תחרי־ סיפר הסופר הסוביטי שוכה־ קובין.

פסיק התכנית הורשה כתדש ש־ עבר, כיידות בוקדמות עם השלטר נות הסוביטיים, לשתף את רוסטרו פוביץ ורעייה בתכנית של רוסטפר בירן, אולם כאשר החלה ההחרמה לפני כשבועים, לא הוזמנו בני הזוג להשתתף.

האמפרי לא יציג מועמדותו לנשיאות

כיצאפולים, 23 (ויתויע). — הסי־ נטור יוברט האמפרי אמר ביום ו' כי לא יציג את בועמדתו לנשיאות בב־ חירות בשנת 1976.

האמפרי אמר בסכ"מה עהונאים, כי יתמוך בבביתו של עציתו הדמוק־ רטי הסיטור האלסר מונדייל לוכות בנציאות.

„אני מעכיר את כלוא תמיכתי לסר מונדייל", אמר האמפרי. „בכורני כי עליו להתמודד בבחירות הפוקדמות אם אחראד קנדי יציג את כועמדותו ואם לאו".

האמפרי לא יציג מועמדותו לנשיאות

כיצאפולים, 23 (ויתויע). — הסי־ נטור יוברט האמפרי אמר ביום ו' כי לא יציג את בועמדתו לנשיאות בב־ חירות בשנת 1976.

האמפרי אמר בסכ"מה עהונאים, כי יתמוך בבביתו של עציתו הדמוק־ רטי הסיטור האלסר מונדייל לוכות בנציאות.

„אני מעכיר את כלוא תמיכתי לסר מונדייל", אמר האמפרי. „בכורני כי עליו להתמודד בבחירות הפוקדמות אם אחראד קנדי יציג את כועמדותו ואם לאו".

פאקיסטאן הכירה בבאנגלה דש

לאהור 23 (עיר) — פאקיסטן הכירה ביום ד בבאגלה דש כמדינה עצמאית ובעקבות צעד זה הגיע היום השייך סוציבור החמן, ראש ממשלת בנגלה דש, ללאהור, כדי להשתתף בוועידת הפיסגה המוסל־ מית.

בשדה התעופה נתקבל שייך מר גיב ע"י נשיא פאקיסטן צאודרי, ולאחר מכן נפגש עם ראש ממשלת פאקיסטן זולפיקאר עלי בהוטו.

הכרה פאקיסטן בבאגלה דש תס־ לול את הדרך לכניסת באגלה דש לאו"ם — זאת אמרו היום משקיפים כדיניים בפקרן.

המשקיפים הצביעו על הצבודה שהיתה זו מן שהפעילה את זכות הוטו שלה, כדי למנוע כניסה באג־ לה־דש לאו"ם. לאחר שפאקיסטן הכירה בעדינה הפורסת, יש להניח שגם פקין הלך בפקבותיה.

בוואשינגטון קידם משרד החוץ האמריקאני בברכה את ההלטת פא־ קיסטן להכיר בבאגלה דש.

שוחרר עורך העיתון לאחר ששולם כופר לחוטפו; המשטרה גילתה דמי הכופר

אפלבשה, 23 (ע"ד וע"ר) — חכרשית הפדראלית האמרי־ קנית הודיעה הערב, כי גילי־ הה „כמות גיכרת שה כסף" כי בירתו שר הזה שהואשם כק־ מיפת עורך העתון רב מרסי.

הכסף ירי החוטפים נעשתה על ידי גים מיבטר, גם הוא בעורכי העתון. בהתאם להראות החוטפים נסע מיב־ טר בגיפ פתוח והניח את הכסף ליד סלם כמרים בכביש הראשי מספר 400, שעות אחדות לאחר שהכופר נאסף על ידי החוטפים שוחרר מור־ מי חוזר אל כמשפתו.

בהלך החקירה שברשה לאחר שוחרר נעצרו ויליאם אינגס הא־ מם ויליאמס, בן 33, ואשתו בסי־ הם גלכדו בביתם בלילבורן, מרכז האלאסכה בהפרה החוקים הפדרליים נגד הסיעות וחטיפות.

בעוד שפרסה מורסי כאה לכלי הסדר בארות מהיר יהיות, נכסכת עיניין פרשה חסיפתה של פרשיות הריכם, כרו של איל־העתונות הא־ מריקי דמלוך הרסם, על ידי „צבא השחרור הסימבוזי". היא נחספה כזכר כ־4 כפברואר, כביהה שלוך הקבסים של אוניברסיטה ברקלי כ־ קליפורניה.

החל הדיון בתקציב הבטחון

הוועדה המשותפת של ועדת הכספים וועדה החוץ והבטחון של הכנסת להקציב הבטחון בראשות של ה„ח יישראל קרינגן, הללה ביום ו' בדיוניה בתקציב הבט־ חון הנטף לשנת הכספים השר־ פות.

ההקציב מסכם ב־9.1 טיליארד לי"י והוא נוסף להקציב של 7.3 טיליארד לי"י. שאושר בשנה שעיי ה־ כנסת. הוועדה שמעה סקירות מפי שר הכסחון, שר משה דיין, ועוסר כ"ל רב־אלוף חיי אלעזר, ועוסר סר הבסחון, סר צבי צור. תועדה הס־ כיר את דיוניה ביום ראשון.

דיונים בשאלת האנרגיה נפתחים מחר בוואשינגטון

אשינגטון 23 (ציר) — 11 מדי־ נות הצורכות נפט הככיסו לסגר נציגים לפגישה שתיערך בוואשינ־ גטון בענין מהכיר האנרגיה העוקר את העולם. הדיונים יתחילו ביום כי ייכסכסו ביום ג' — על כך הר־ דיע משרד החוץ האמריקאני.

11 מדינות אלה הסתחמו בוועידה האנרגיה, שנערכה בוואשינגטון תחלילה, למרות התנגדותה של צר־ פת, להקים קבוצת עבודה, אשר תשקול צעדים נוספים.

צרפת מהריכה את הפגישה.

(י. עזר.) חברת התשמל וגבעת לעידן חדש של „פיצוח גרעינים". כך כבדיר המנכ"ל החדש של ה־ חברה אריאל עמיעד, את האתגר של כהוצוד המדשה. בהקפה של משבר האנרגיה ודלדול מקורות הטבע, גם מבחינה פוליטית, יש הכרח להתקין כושר ייצור חש־ בלי מסקורות אנרגיה חדשים —

תצפית

והפתרון הוא כור גרעיני. הנך חדשיים יוכרע איזה כור יוקם בתחנה כח בת 600 מגוואט, ה־ גדולה ביותר בארץ, גם בתחום ה־ מינהלי מבסיה עמיעד שיניים. הוא צפוי 5 עקרונות פעולה, ריית של המילה שאיפה: שירות אור־ חות, יעילות, פיתוח הסברה. בוד־ הים הירעל החסכון, מכסיהה חברת משמל להיות החברה „ה־ מהימנה ביותר בארץ, תרתי מ־ שמע, גם מבחינת השיבוש במח־ שבים ובביכון, כדי למחך בכח־ אדם וכדומה.

רק חיב בפרצי אחד, (בן פרץ רייבר עברית צוה, בהיגי גב של האותיות הנרגיות חיית. ציין. שאר החכיים לא חשו ב־ צד כיכלו לצפצם היגוי „אמ־ נוי" והוסיף עיין לאין ... תו־ באות.

*

כיצד לסייע

רק חיב בפרצי אחד, (בן פרץ רייבר עברית צוה, בהיגי גב של האותיות הנרגיות חיית. ציין. שאר החכיים לא חשו ב־ צד כיכלו לצפצם היגוי „אמ־ נוי" והוסיף עיין לאין ... תו־ באות.

*

ספרדים שהפכו

ה־ן ולאו ו„רפי" ביידד

(ס. א.) אחרי כל התלאות ש־ עברו על ראשי „הצבחה" מא־ מלחמת יום הדין: צרה שרון, חב־ לי בחידות בצל המחדל ומשפ־ פרכבה הקשים והמציקים, נשה לדעת כי „יש דייך...

כולם מתאמצים להחזות של קב־ קנו. למה וצא שואף? מה יהי הצעד הבא שלו? הכל זה לק־ הצלחה.

אחרי כל השיחות, פגישות הופעות וישיבות לא מצליחה לרדת לסוף דעתו. כי עמדתו ש־ משה דיין הוא: הן ולאו ו„רפי" ביידו.

*

עיין ל„איך"

(ידנה) בתביעה בסלוניקי ש־ עכשיו" שותפי מספר תכיים מ־ כי עדות המוות מכיצות שקו־ הם הישמו מה ושם גורמים לפ־ עות הייצוג העדתי בממלנות! בכנסת, על מדשות יהודים ב־ רת וכדומה.

רק חיב בפרצי אחד, (בן פרץ רייבר עברית צוה, בהיגי גב של האותיות הנרגיות חיית. ציין. שאר החכיים לא חשו ב־ צד כיכלו לצפצם היגוי „אמ־ נוי" והוסיף עיין לאין ... תו־ באות.

*

כיצד לסייע

לחיילים המשוחררים!

(ת"ס"ן) סוב עשתה המחלק לאיגוד הבקצועי של הפועל ה־ מזרחי, שקיימה, בשבוע שעב דיון מיוחד, בהשתתפות פני האיגודים המקצועיים ונציגי הנ־ בדים, בנושא השיפול הנדרש ב־ חיילים המשוחררים.

עצרות הנבחרים, באי כח ה־ גופים, שמעו מפי שפה אחוב את הרצאותיהם של עזיי יהד תגוך, המכהכז ל

רב יוסף משאש ז"ל

(ליום השלושים)

אהבת אדם

ב לשעד שנים שימש הגריי
ן בראב"ד שיכונה. דיוקנו
ה בדמי הגדלון שיכובה על הלי
שהבל בנשמו אליה. הבית
ל היום מבקרים שפנו אל הרב
ו לפניו את עניניהם דאגות"
חלו למנוחה פיו. הבאים מכל
ן הציבור, מי בעניני הלכה,
תשובה החיים שלו, ישאר ה
בין איש לאשתו ובין אדם ל
עניני ציבור ועניני הפרט.
בשל בל היום, לרבות הלילות.
מבקרים החיפה באהבה ובמכ
יבה, לא הבדיל בין קטן לגדר.
אובד ונשוא פניה, או רל מס
ולם בכא כילה סובה ומנוחת.
ם נוגעו בחיפה, וכך היה —
מיפרים — בעיר הרבנות שלי
ם ברבים מיוחס. ובישום כך
ה אדם בעיניהם קרבן לתורה
ן ישרות בכידהזין את אחרון
מתוך אהבתה הגדולה לכלל ך
לצבור וליחיד. מאם בשלילה.
ת המוב הכמון שיש לבל אחד
כפלה תרימון רקחך אפילו
בבך בלאים מצוות בריחוק.
ן שפע האדם המבקש עצתו ך
ת הצדיקים ובכלי אחד
ם מכובדים מעבים וכו לו.

הרב משאש, שהותם סיע, הוא חר
פר למשפחת דבנים נודעת מתקר
פת הזהר של יהדות ספרד, מהעיר
משאש, המכונה למדריד. זוהי דמות
פטריארכלית נידרה, יפה בראה, ש
זקנו הלבן־כשלי ירד על מידותיו,
כצנעה שתורה־אומנה עטרה את ראי
שו דרך־קבע. בשפה צחה וקולחת
גילה את בקיאותו בעימות מהלמוד
והשפרות הגדשה כאחד. אין נחמוס
כעיד על עימתו, והכתובים כדברים
בעדה. לא פחות מ־60 ספרים שחיבר,
בשארו על מדפי ארון־הספרים הבורכ
הגה מעבנות הכתבים, שיש ופוסקים,
ראשונים ואחרונים, שבהדר ספריהם,
כל חיבוריו כתובים בכתב יד ועיר,
בפניניים מלוכשות, בתימה תמה
מעש, אחיזה מרובעת, כתב רשיי
חצי קולמוס מעשה ידי סופר מהים,
בליל השלמות. הרב היה גם ציין
אמן ואת כל כהביי עסר בהלסולים
צבעונים, מלאכת מחשבת. „ואה
עשיתי כאשר נוחני מהכתיבה, מציין
בידוד ושעשוע מיגיעת התורה", היה
כרגיל לאמר הכתביו הרשימים ביותר;
חלקם ראו אור בשעות בוחיל ובארץ,
החל מדרשות על התורה, ספר בשם
„מגד שמים", או חיבוך ענק על פר־
קי אבות, כולל ההיסטוריה של כל
הגדולים הנזכרים בפרקים אלה. מלר
קס מן הירושלמי, הבבלי ועוד.

כשביקר המלך מוחמד החמישי ב־
ציר ולאומיים ערביים ניסו להביא
לפניו את דיבתם הרעה על היהו־
דים, התייצב הרב יוסף משאש עם
נכבדי הקהילה לפני המלך ובאמתם
שתובר על ידו בכיותר, בבודת חרו־
ים, הצליח לשכנע את המלך בנא־
מנתם של היהודים ושעשי מרוקו,
המלך הושפע מדבריו של הרב, וניתן
צו בשם המלך מכאן ולהבא לא לא־
פות יהודים על סמך פלילה של „קי־
לת דות המוסלמית". הרב יוסף
משאש קבל אות הצטיינות מלכותית
בשם הערב „ויסאם אלאלוי" (אב־
שי השרירה) בתחתימת ידו של המלך
מוחמד כאות הוקרה על נאמנותו ל־
משמר. בשנת תשיי קבל חדב בו
אות כבוד של ת„אופיסיה האקדמיה־
הצרפתית. בעיר ראבאט נתמנה הרב
משום הכמשלה להיות המנהל הי־
משגית הראשי על צובונות הנפגשים
היהודיים ובכתי היתומים, מגוי מיוחד
שיהודים מכובדים מעבים וכו לו.

הרב משאש, שהותם סיע, הוא חר
פר למשפחת דבנים נודעת מתקר
פת הזהר של יהדות ספרד, מהעיר
משאש, המכונה למדריד. זוהי דמות
פטריארכלית נידרה, יפה בראה, ש
זקנו הלבן־כשלי ירד על מידותיו,
כצנעה שתורה־אומנה עטרה את ראי
שו דרך־קבע. בשפה צחה וקולחת
גילה את בקיאותו בעימות מהלמוד
והשפרות הגדשה כאחד. אין נחמוס
כעיד על עימתו, והכתובים כדברים
בעדה. לא פחות מ־60 ספרים שחיבר,
בשארו על מדפי ארון־הספרים הבורכ
הגה מעבנות הכתבים, שיש ופוסקים,
ראשונים ואחרונים, שבהדר ספריהם,
כל חיבוריו כתובים בכתב יד ועיר,
בפניניים מלוכשות, בתימה תמה
מעש, אחיזה מרובעת, כתב רשיי
חצי קולמוס מעשה ידי סופר מהים,
בליל השלמות. הרב היה גם ציין
אמן ואת כל כהביי עסר בהלסולים
צבעונים, מלאכת מחשבת. „ואה
עשיתי כאשר נוחני מהכתיבה, מציין
בידוד ושעשוע מיגיעת התורה", היה
כרגיל לאמר הכתביו הרשימים ביותר;
חלקם ראו אור בשעות בוחיל ובארץ,
החל מדרשות על התורה, ספר בשם
„מגד שמים", או חיבוך ענק על פר־
קי אבות, כולל ההיסטוריה של כל
הגדולים הנזכרים בפרקים אלה. מלר
קס מן הירושלמי, הבבלי ועוד.

בירחם היתה השפעה רבה במוסדות
השלטונות גם מחוץ לעיר כהונתו.
פעם נקרא לתת חוות דעה בקשר
לערך השבועה של היהודים נוכח סע־
נתם של המערבים, שבערב יום הקדוש
והגדול של היהודים, בערב יום כפור,
מבטלים היהודים למעשה את השבוי־
עות הניתנות על ידם. הרב הסביר
משאש קבל אות הצטיינות מלכותית
בשם הערב „ויסאם אלאלוי" (אב־
שי השרירה) בתחתימת ידו של המלך
מוחמד כאות הוקרה על נאמנותו ל־
משמר. בשנת תשיי קבל חדב בו
אות כבוד של ת„אופיסיה האקדמיה־
הצרפתית. בעיר ראבאט נתמנה הרב
משום הכמשלה להיות המנהל הי־
משגית הראשי על צובונות הנפגשים
היהודיים ובכתי היתומים, מגוי מיוחד
שיהודים מכובדים מעבים וכו לו.

הרב משאש, שהותם סיע, הוא חר
פר למשפחת דבנים נודעת מתקר
פת הזהר של יהדות ספרד, מהעיר
משאש, המכונה למדריד. זוהי דמות
פטריארכלית נידרה, יפה בראה, ש
זקנו הלבן־כשלי ירד על מידותיו,
כצנעה שתורה־אומנה עטרה את ראי
שו דרך־קבע. בשפה צחה וקולחת
גילה את בקיאותו בעימות מהלמוד
והשפרות הגדשה כאחד. אין נחמוס
כעיד על עימתו, והכתובים כדברים
בעדה. לא פחות מ־60 ספרים שחיבר,
בשארו על מדפי ארון־הספרים הבורכ
הגה מעבנות הכתבים, שיש ופוסקים,
ראשונים ואחרונים, שבהדר ספריהם,
כל חיבוריו כתובים בכתב יד ועיר,
בפניניים מלוכשות, בתימה תמה
מעש, אחיזה מרובעת, כתב רשיי
חצי קולמוס מעשה ידי סופר מהים,
בליל השלמות. הרב היה גם ציין
אמן ואת כל כהביי עסר בהלסולים
צבעונים, מלאכת מחשבת. „ואה
עשיתי כאשר נוחני מהכתיבה, מציין
בידוד ושעשוע מיגיעת התורה", היה
כרגיל לאמר הכתביו הרשימים ביותר;
חלקם ראו אור בשעות בוחיל ובארץ,
החל מדרשות על התורה, ספר בשם
„מגד שמים", או חיבוך ענק על פר־
קי אבות, כולל ההיסטוריה של כל
הגדולים הנזכרים בפרקים אלה. מלר
קס מן הירושלמי, הבבלי ועוד.

דליקה בבנין רב קומות בהרצליה

דיירים רבים נאו בילי שבת ב־
בהלה מדירותיהם, כאשר פרצה דלי־
קה במרתף של בנין רב קומות ברח'
סוקולוב סיבת הדליק במרכז הרצ־
ליה. בדליקה נגרם נזק הנאמד ב־
מאות אלפי לירי.

הכרחף שיבש בחלקו במחסן ל־
תצוגת רהיטים של מפעל הנגרות
„דלפין", השייך להרט טרוט, כ־
דענה. החלק הסגי של הכרחף שי־
מש בתניון התקרקעי.

קציץ ימי שנפגע תובע 275 אלף ל"י

קציץ ימי שנפגע בשת שחט בלב
ים לסייע לאניה במצוקה תובע ב־
תביעה „ייס" 275 אלף לייי בהכ־
מיעון שהוגשה לבית המשפט המחוי
קיפה.

הקציץ אליפלך אפשטיין, אשר שי־
רת באניה „בארזיב" שונן, בי בילו־
1972 כאשר האניה שהתה דרמה ב־
אילת לפרק, נצטוותה עייי הכמונים
עליו לרדת לסירה ההצלה ובאמצ־
עותה לצפור לאניה „פריה" על מנת
לסייע בתיקון הקלה בכנועי אותה
אניה. התובע בונן, בי כשסיים את
עבודתו ובעוד מזג האויר גרוע ידד
בסולם לסירה, נפל מגובה 3 מטר
ונחבל בגבו.

הקציץ בונן שנגרם לו פצע בין
חוליתי בעמוד השדרה. הוא גוזנה
בנובמבר 1972 ובאה אינו כמוגל ל־
שוב ולהפליג בים.

משחקים אסורים בת"א

שוטרים פצרו ביום ה' שני נערים
לעיתלו בשחקי קלפים בפנסי תצר
בתיא.

כתב עתים מוסר, בי כשחקים
אחדים, בקרבות או קלפים. הע־
רכים בציתי רחוב בהרכדות בין
תל־אביב לבאר שבע בהזדמנות זו,
הסברה ציי משרד התינוך והתרבות.

פתח תקוה: מפקח תות הברות צמי־
רה בבית הי יהנה קרני, רח' עקיבא
30, בשעה 8 בערב. תרצה הגיה ושרן,
מורה לכלאכה יד, על הנושא: הצעות
להתפרנסות ילדים.

מרכז הקליטה — פעילות לעולים:

בימים שני

רמת גן: מצון „עדך" רח' ו'בוסיי־
סקי, ב־7 בערב בסיבת ראש־החדש
אדר. תמרצה הרב ברוך צרצי „ההז־
דמות הקולקסיבית של עם ישראל".
הוספת זמר כלינאי. שירה בצי־
בור ביבור. „בהארגנות חנה לוקצי.

תל אביב: בכרכור קליטה בית מדי־
מרים פרקש רח' טכשון הצדיק 5
ב־8.30 בערב. הכרצה הגב' ברנלית
עקביא.

בת ים: בסניף הפועל המזרחי רח'
הרצל 62 ב־8 בערב יצמה מר אברהם
כגל. הנושא: „הפרדת הכוחות".

פתח תקוה: בבית הח' סרבה שטר־
נבדב, רח' הרצל 75, חנ ביח. יצמה
ד"ר מנחם בורשטן, על הנושא: חלר־
כה בספר בראשית.

כפר סבא: בסניף הפוהמ"ן רח'
ויצמן 112, ב־8 בערב יצמה מר מנר
תן גזר. הנושא: „הפרדת הכוחות".

נשמיים: בבית הח' היה לקם רח'
הרצל 30, ב־8 בערב יצמה מר אבי־
דהם סגל. הנושא: „הפרדת הכוחות".
התרצאית תן בשיתוף עם מרכז ה־
הסברה צי משרד התינוך והתרבות.

פתח תקוה: מפגש תות הברות צמי־
רה בבית הח'

במכתב לרבנים הראשיים לתל־אביב—יפו:

להט הבטיח לפעול בענין חילול השבת בבתי הקולנוע

מאת פרופ' י. הנשקה

ראש עיריית ת"א, מר שלמה להט, הבטיח במכתב ששלח לרבנים הראשיים לתל־אביב־יפו ר. י. פרינקל וז. ה. הלוי לפתרון בעיית חילולי השבת בבתי הקולנוע בעיר.

המכתב, שנשלח בעקבות פנייה של הרבנים הראשיים, יאמר מר להט כי ישמה כמיטב יכולתו לפריחת העיר בכתיבה רוחנית הדומיה ללשכירית צור בי חדד.

בתי הקולנוע בבר ותהרוז משני פתיחה בשבת חלקם אכן לא הציגו בכבוד זה. אחרים ומשיכו בהצגות וכן צערנו מופעי בידור בכבוד אולי כזה.

סגן ראש העיריה, פר ז. כפרק, הודיע כי יתנגד לנסחר ויעל ציבו־ נים לבתי הקולנוע ציי העיריה באם יבשיכו להציג בשבתות.

סימפוזיון על „מיזו יהודי"

במשפ רצון טוב כצד כל הנרמים מזהיים ביזמתה אפשר היה לפתור את שאלת מיזו יהודי — זו היזמה דעת רוב המשתתפים בדיון בנושא זה שהתקיים בסוף השבוע באוני־ ברסיטת בר־אילן, בהשתתפות מש־ לוח של 120 כהיגים של הקונגרס היהודי אמריקאי ופרופסורים של האוניברסיטת.

חברי הקונגרס היהודי־אמריקאי נמנים על 3 הרמים של יהדות אר־ הי"ב, האורתודוכסים, הקונסרבטי־ בים והרפורמים.

פרופ' ישעיהו ליבמן, ראש המח־ לקה למדעי המדינה באוניברסיטת בר־אילן, הציע בדיון, שכל הנוכרים יישאו לפי ההלכה והיהדות השקפ המוסרי של הגיור ובכך ייבנה דין משותף לכל הרמים.

הוא הסיים, שאין אפשרות ש־ ליהדות יהיי מספר „הלכותי" ולכן יש לאמץ בעניין הגיור את הגורמות שלה הנותנת ליהדות את הגורמות שלה והא צורתה. לדעתו, היו צריכים מנהיגי היהדות האורתודוכסית לבוא

בסוק: לא משחררים עובדי הוראה חיוניים לתל אביב

עירייה תל־אביב־יפו וראש אגף החינוך הפנה השר־ מת לבית של ההנהלה לכך, כי כאו שנתקבלו הוראות בדבר סיפול מר־ נו בבקשות לשחרור עובדי הוראה כשירות צבאי או חזייה שירות צב־ אי באמצעות משרד החינוך בירוש לים, נתקבל האגף בסרור היעות מהלומת לכל הבקשה.

בקשר לשחרורם משירות צבאי של מורים, מגלים ומדרים מקצועיים, בדרך שהיתה בהנה קדם, ציי פניה ירידה לחלוטין שליד קניון הצי הלי אביב, שתרגל מרים חיוניים בעבר דהם, משירות מילואים או ששירותם נדחה, ואילו עתה, אין שתרגים ר חזיה של עובדי ההוראה.

אגף החינוך בעיריית תל־אביב־יפו, המקיים רשת עצמה של בתי־ספר על־יסודיים, נפגע קשה מהסמל ה־ חדש של טיפול מרכזי בשחרורים ר חזיה שירות של עובדי הוראה ציי משרד החינוך ויש לבחון מחדש את הנוהל המקובל עתה, כדי לבטא טיבחל מיחזר.

סיפוזיון על „מיזו יהודי"

במשפ רצון טוב כצד כל הנרמים מזהיים ביזמתה אפשר היה לפתור את שאלת מיזו יהודי — זו היזמה דעת רוב המשתתפים בדיון בנושא זה שהתקיים בסוף השבוע באוני־ ברסיטת בר־אילן, בהשתתפות מש־ לוח של 120 כהיגים של הקונגרס היהודי אמריקאי ופרופסורים של האוניברסיטת.

חברי הקונגרס היהודי־אמריקאי נמנים על 3 הרמים של יהדות אר־ הי"ב, האורתודוכסים, הקונסרבטי־ בים והרפורמים.

פרופ' ישעיהו ליבמן, ראש המח־ לקה למדעי המדינה באוניברסיטת בר־אילן, הציע בדיון, שכל הנוכרים יישאו לפי ההלכה והיהדות השקפ המוסרי של הגיור כבכך ציי בית דין משותף לכל הרמים.

הוא הסיים, שאין אפשרות ש־ ליהדות יהיי מספר „הלכותי" ולכן יש לאמץ בעניין הגיור את הגורמות שלה הנותנת ליהדות את הגורמות שלה והא צורתה. לדעתו, היו צריכים מנהיגי היהדות האורתודוכסית לבוא

בגלל הסנקציות של פועלי המאפיה

מחסור בלחם צפוי בחיפה

הממשלה שוקלת הוצאת צווי ריתוק

מאת פרציבו בחיפה

מחסור בלחם צפוי היום בחיפה, אחרי ש־350 פועלי מאפיות נקטו בסנקציות בתביעה להעלות את שכ־ דם ב־200 ליי לחודש. הם מוציגים כי בעקבות ההתייקרויות האחרונות ובימול הסובסידיות הבמשלתיות במוצרי יסוד אין באפשרותם לחם־ שיך ולעבוד בתנאי שכר כאלה.

הסנקציות החלו כיום חמישי הם פתחו בסנקציות ביום חמישי של ידי הפסקה של עבודת שעות נוספות וגם לא הכינו את הבצק בלילה שעבר לאפיה במציים עבור יום ראשון. כתוצאה מהסנקציות ובליתר לאפות רק 40 אחוז מכמות החלות לשבת וביום שישי בבוקר נראו בתנויות רבות הדרים לקנייה חלות ולחם נדרים מיוחד להצטייד בפיתות בכאפיות שונות.

יש לציין כי הסנקציות לא אחרו ציי מוצפת פועלי תישה, שדרשה מפועלי האפיה לחזור לעבודה תקי נה בהבטחה שהציונים יתוקנו עם ניתוח לימכור גם לא הבא על אהדה מלאה של כל המרכיבים בתנועה. שר העבודה י. אלמוגי אמר, כי יש סכנה שמיימת של „חולה קרע ב־ מפלגה".

מר אלמוגי הוסיף כי על אף ה־ עובדה שמשה דיין ושמעון פרס הב־ טיחו להצביע בעד ממשלה שתקים — ואין סיבה שלא יהמשין להם — הוא יגיע של קרע אישי עלול להוי פתה. אם כי שניהם בציונים מובהקים של הסיבה רפיי לציבור, הרי משפ־ הוא הוא מצביע לחיי־ה. מר אלמוגי ראה קשיים בהרכבת הממשלה הח־ שת, גם אוביקטיביים וגם סוביק־ טיביים, וזאת על אף הדעתם של השרים דיין ופרס שיציביע בצדה, כי דוקא בשעה זו היה חשוב מאד אילו היתה הממשלה משענת על בים ציבורי רחב ביותר.

מר ידלין אמר כי קיימות סכנות של פילוג בממפלגה, כיון שכל עוד לא מציעים לאיחוד מלא ולהסרת ה־ מתיצות יש סכנה של הידרדרה ל־ אחור. עם זאת, בל מרכיבי הממפלגה המעוגנים עמוק בקרקע של תנועת העבודה ולכן אין הפילוג הב־ רור כל עיקרי.

מר ידלין אמר, כי הביטחו של מר דיין להמיכה בו היא צדקה, באשר הממפלגה רואה את בל תקוה ב־ שילוחי הממפלגה שלה, על בל הל־ קיה. סיפה המערך בכנסת תגביר פעולה ללא ספק את יישוקי המרות על חבריה ותיצור בעתיד הקרוב אילוים של ערבות ואחריות הדדית.

אשר למכשלה הצהידה לקום, אמר מר ידלין, כי אם לא תקום ממשלה בהבכנה הקודמת, הרי בול הצל־ פרטיבות האחרות, בגון ממשלת לי־ כוד לאומי או הליכה מיידית לבחי־ רות — האלטרנטיבה הטובה ביותר היא ממשלה הממשענת על 58 חברי בנסת ונתמכת ע"י סיעות נוספות. „אני רוצה לקוות שהחיבה עוד סי־ עות בבנסת שכאשר הצטרבנה לה־ צביע לטובת של בניים יחמכו בצי־ גיון בממשלה או יימנעו מהצבעה" — אמר מזכיל העבודה.

השר שמעון פרס אמר, כי הצעד שנקטו השר דיין יהא אינו בניון של פרישה מהממפלגה, אין בכך מ־ שום לחץ או צעד של מיקוח הם לא הציגו כל תנאים שהם.

„אילו היינו רוצים לפרוש מהמפ־ לגה לא היינו מתיישים לומר זאת. בשום פנים ואופן אין זה בניון לי־ צור פריצה או סיבה ד"ישה" — אמר

97 אלף נפשות מקבלים תמיכת סעד

לשעלה מ־97 אלף איש קבלו ב־ ימים אלה התיכת סעד בסך 13 ליי יק ליי (־250 אלף ליי, שחולקו בלשכות הסעד ברחבי הארץ. על כך מסר ביום ו' דובר משרד הסעד.

לעומת חודש יגואר נוספו החודש בחתר שלוש בכל"ל המסרד צורין. בי הסכומים לצורה כלכלית שהועלו בחודש שבדואר, בוליום העלאת ה־ הביכה בפיצוי על ביטול המובס־ דיה וכן תפרשי התייקרות לחודש יגואר.

חשש לפילוג ב„עבודה"

מר פרס. עם זאת היא תוסיף, בי „מה שיהיה בעתיד — איגני יודע. לא התלמנו לפרוש מהחיים הפוליי טיים, בבנסה ובממשלה, ולהיגור בי לנקוט צעדיה או להביע דעתנו, ללא כל היסוס, בפני „בני־הבית".

הבעיות שיימצאו בפני הממשלה הבאה, חייבו הקמת קואליציה הרבה בכל תשפיה, ובכתם בך יש להבטיח שקטה קואליציה מבוססת והמאה בבסיסה פוליטיה — אמר מר נר ייקבי. סגן שר התחבורה בפתח הצהוגאים, שהתקיים ב„בית העם" בירושלים.

מאמצים להבטיח שיבתם של המובילים המגוייסים

על נקיטה בל הדרכים האפשריות להבטיח שיבה הקינה של נתני ה־ משאיות שנשתקו מבקומות עבודתם עקב ג'יוסב, הודיע ביום ה' סגן שר התחבורה, בר גד יעקבי, בישיבה יוד הפוצל של בוועדת הכובילים שהתקיימה בלשבתו בתל־אביב. סגן בשרדו לבדוק ולטפל בבל בקרה בו יתקל נתני משאיות משתחרר ב־ קציים לשוב לעבודה בה עסק לפני גוייסם.

הזוויה יידידת ביקוש

נציגי הנובילים העלו את חשש־ תיהם, בי רבירות מבאיות בהיקף מובר, שנציותה בחודשים האחרון גים עקב מצב החידום האי־ניידל מקביל בביקוש להובלה, יצוי עודף הציע הובלה בפשך. לדבריהם מול ירידל של כ־40 אחוזים היצע בשרי הובלה, שהם ב־23,000 סך נטספים ל־100,000 הקייטים, חזויה יידידת ביקוש בענפים שונים ובעיקר בענף הבניה.

ייבריקו אלטרנטיבות

סגן שר התחבורה הודיע לבציגי הנובילים, בי על אף אי־הבדידת של תחזיות התפתחויות הכלכליות בכשך השנה הקרובה, יבדוק משרד התחבורה לאלתר מספר אלטרנטי־ בות לכיקרה שאכן יוצר בכנה ה־ קרובה עודף היצע בהובלה. סגן השר מינה צוותים מיוחדים לבדיקה האמצעים הבאים:

— גדידה המשאיות הישנות הבנות בבבישים. הגדידה תבוצע בהד־ דגתיות ולאחר תקופה המתנה.
— הגבלת עומס היתר שהלדה בפיצוי תולם, וקביעת דדכים לפיקוח על בך.
— בדיקת המשמעויות להגדלת יבוא הרבב ופיתוח היצוד ה־ מקומי.

קצין משטרה נמצא הרוג במשרדו

ניצב משנה יפכר בן־דוד, בן 50, נמצא ביום ה' בערב ללא רוח חיים במשרדו שבמטה הארצי של הבכש־ רה. נראה הדבר, בי היא נהרג כף־ לימת כדור מאקדח בו טיפל.

המנוח שירת במשטרה 23 שנים בתפקידים שונים. לאחרונה מונה ל־ ראש מחלקת תחבורן במטה הארצי של המשטרה.

הרבנות הראשית לישראל

יום תפילה כלל

מועצת הרבנות הראשית לישראל בתיאום עם רב התפוצות מכריזה על יום שני ג' באדר תשל־ מיד אחרי קריאת תורה יאמרו בכל בתי הבנס מזמורי תהילים דלהלן: —

מזמור כ, מ"ב, ק"נ, ק"ל, קמ"ב.

אח"כ לומר תפילת אוחיו כל בית ישראל התת בצרה ובשבות, ולסיום במי שברך לשבויים.

מועצת הרבנות הראשית לישרא

כרטיסיות הנחה לבני נוער

סיום ראשון, 24.2.74 ימצאו בקופת המכירו „אגד" כרטיסיות הנחה לבני נוער עד גיל 18 ב המחירים עד ל־1.50 ל"י בלבד (הכרטיסיות בצ כתום).

ההנחות שהיו נהוגות לבני נוער בנסיעה בכרט ברזד עד למחיר של 1.50 ל"י מתבטלות ביום שלי 26.2.74 וההנחה תנתן רק באמצעות הכ טיסית.

בקוים שמחיר הנסיעה הוא מ־1.60 ל"י ומע יקבלו התלמידים בעלי תעודות תלמיד ההנחה המקובלת בנסיעה בודדת בקו המוב בתעודת החנחה שהוצאה לתלמידים ע"י „אג (גובה ההנחה כפי שהיה נהוג בעבר).

ילדים בגיל 10—5 יהנו מההנחות המקובל בנסיעה בודדת בקוים שמחיר הנסיעה בהם נ 1.60 ל"י.

ההנהל

לרנות ויז'ניץ - חיפ

לחתונת בתו של כ"ק מרן אדמו"ר שליט"א
מסרט — וזיניץ

אי"ה ביום שלישי פ' תצוה ד' באדר תשל"ד (5.2.74)

תחבורה מאורגנת

נא לפנות:

ירושלים: טלפון מס' 524822
בנימינה, חמ"ג: טלפון מס' 783881, 784567
תל־אביב, חולון: טלפון מס' 780218 בשעות הע 2331-41 בשעות הל

לשריות באיזור זיהה והמפרץ התבורה שבבהה אזורי תפוי

הרצד המא

מ י כ ר ז

הודעה בדבר מכירת מקרקע

חברת „תימנותא בע"מ" מזמינה בזה הצע לרכישת הנכסים דלא־ניידע המתוארים להלן:

1) דירה בבית משותף ברחי ברנשטיין 4, בני־ברק, מקומה המגילה 2 חדרים, הול מואר, מטבח, חדרי־שרות ומחי מרפ אותן מתן בחלקה טוכה. השטח הכולל 75 בי"ר. הדירה נמצאת בשכונת תרדיות.
2) דירה בבית משותף, ברחי העגור 4 ותלון בקומת קרקע, הכל 3 חדרים, פרוזדור, מטבח, חדרי־שרות וכרפסת. השטח 69 (כולל טטח חדר המדרגות הצמוד לדירה ושטח המרפ המקרקעין רשומים ע"ש הקרן הקיימת לישראל, המיהצה מינהל מקרקעי ישראל ולידי רוכש הדירה תועבר הזכירות.

הצעות בכתב יש לשלוח אך ורק על־גבי טופס הצעות זה שניתן להשיג במשרד חברת „תימנותא בע"מ", בתל־אביב — הקרן הקיימת לישראל, רחי צבי שפירא 11, בתלקה למפ כלבליים (טלפון 287840).

הצעות צריכות להגיע למשרד חברת „תימנותא בע בירושלים לא יאוחר מיום 18.3.74.

על המציע לצרף פקדון בסכום 10 אחוזים מהסכום הפ על־ידו. הפקדון יוחזר בשיק בקשר.

אין חברת „תימנותא בע"מ" מתחייבת לקבל את הצ הגבוהה ביותר או כל הצעה שהיא.

תימנותא בע

עיריית פתח־תקוה / המחלקה לחינוך

ד ר ו ש

לשנת הלימודים תשל"ה

סגן מנהל

ב"ת־ספר תיכון עירוני דתי

מועמדים בעלי השכלה אקדמאית ובעלי נסיון בהוראה ובנהול יפנו בכתב לעיריית פתח־תקוה, המחלקה לחינוך, עד ליום ששי ב"א, אדר תשל"ד 15.3.74.

הועדה המקומית לתכנון ולבניה „הדרים"

תוד־השרון / רמתיים טל. 924078

ניתנת בזה הודעה, כי הוגשה לועדה המקומית לעיל, בק להקמת 2 כתה גן־ילדים בגוש: 6659, חלקה: 121, על ידי המוס המקומית הנ"ל. המהוזה חדיעה, היינו: בניה מבנה בנ על חלקה המסומנת בתכנית כמורשת הנ"ל 1/302/ג — כמבוקש.

כל מעוניין, אם בבעל חזם מבחיבה אחרת, בקרקע, בבנ או בבנסים אחרים, שתתבניות משפיעה עליהם, יוכל לעיין בתו והתכנית במשרד הועדה המקומית בשעות הקבלה, ולהגיש התנד לתכנית תוך 14 יום מתאריך פרסום זה.

ב. כהנא, יויר ועדת המשנה לתכנון ולבניה „בדרים"

הועדה המקומית לתכנון ולבניה

תודעה על פי סעיף 149 (1)
לחוק התכנון והבניה תשכ"ה — 1965

ניתנת בזה הודעה, כי הוגשה לועדה בנין ערים מקומית אשד בקשה למתן הקלה 3% בניה מתבנית מפורשת מס' ג/3 (1284 א).

מהות תבקשה: הקלה ב־3% בניה מהמותרים לפי התכנית הנ" בחלקה 3 גוש 2066 רחי צייל.

כל מעוניין יכול לעיין בבקשה ובתכנית הבצורפת אליה לל תשלום, במשרד הועדה המקומית לתכנון ולבניה אשדוד.

כל הרוצה צמתו בפצ או שלול להפנע בעניין ההקלה, רשאי להגיש התנגדות לבקשה האמורה תוך שבועיים מיום פרסומה של הודעה זו בעתון.

אריה צ. ציקלן
יויר ועדת המשנה המקומית

האוניברסיטה העברית בירושלים

מחלקת מינהל תלמידים
המשרד לקבלת תלמידים

רישום מועמדים מגוייסים לשנת הלימודים תשל"ד - מחזור ב'

(הודעה זו אינה נוגעת למי שכבר התקבל לאוניברסיטה)

לרגל המצב שנוצר עקב המלחמה ההליכה האוניברסיטה לקבל בכמה מצומצמה חדשה של תלמידים לשנה הלימודים הראשונה במסגרת מחזור ב' של שנת הלימודים תשל"ד (המיקוד להלימודי האוניברסיטה שבמאה ניתנה לא יכלו להתפרץ למחזור א').

לימודי מחזור ב' יתחילו ב־כ"ג באדר תשל"ד (17.3.74) ויימשכו עד כ"ו באלול תשל"ד (13.9.74). הרשמה הדשה זו מוגבלת לחיילים משוחררים כהגדרתם בחוק החיילים המשוחררים (הוראת שעה), תשכ"ח—1974.

להלן פירוט היחידות האקדמיות אשר תקלוטנה תלמידים חדשים במסגרת זו וכן הבישורים האקדמיים המיוחלים לגבי בל יחידה:

1) הפקולטה למדעי הרוח (למעט הוגי מקרא, לשון עברית, היסטוריה, תולדות האמנות וחינוך): מועמדים שציונם המצטבר בבחיבות הבגרות הוא 7.5 ומעלה, ולגבי הענים הבאים בישורים או תנאים מיוחדים בולקמן: הענג לאנגלית — ציון 9 באנגלית בבחיבות הבגרות, בענים לצרפתית, יידיש, ערבית ותרבות האיסלאם — הוכחה ידיעת השפה (בראיון). הענג למוסיקולוגיה — ראיון.
2) הפקולטה למבפטים: 30 תלמידים אשר יתקבלו מבין המועמדים, לפי וישגיהם בבמתאר במדדיך להלימד ההדש לבנה תשל"ה.
3) הפקולטה למדעי החברה (למעט פסיכולוגיה וביולוגיה): מועמדים שציונם המצטבר בבחיבות הבגרות הוא 7.5 ומעלה. מועמדים לפקולטה למדעי החברה המבקשים ללמוד מתימטיקה יצטרכו לצמוד בדדיבות הקבלה של הפקולטה למתימטיקה ולמדעי־הטבע בפרוט להלן.
4) הפקולטה למתימטיקה ולמדעי הטבע (למעט ביולוגיה): מועמדים אשר בתנו בחינות בגרות במתימטיקה, ציונם בבחינת הבגרות באנגלית אינו נמוך מ־6, ואשר ציונם המצטבר בבחינות הבגרות הוא 8 ומעלה.
קבלתם של מועמדים כניל אינד ציונם המצטבר בבחינות הבגרות הוא בין 7.5 ו־8 תידון לאור היקף לימודיהם ורמת ציוניהם במקצועות המתימטיקה ומדעי הטבע.

במידד הרמה זה לא תיפרבה בחינה בניסה בפקולטאות השונות.

היילים משחדרים בניל המבקשים להגיש את מועמדותם במסגרת הרשמה חדשה זו יפנו אל המשרד לקבלת הלמידים אישית. שעות הקבלה: בימים א'—ה' בין השעות 08:00—18:00 ובימים ו' 08:00—14:00. או בחתב, בבקשה מפורשת. הפנה יצרף אישור מצהיל על היותו תייל משחרר במבן החוק הניל והעודת בגרות מקורית או העתק מאושר ע"י נוטריון, מועמדים כלמדי לימודים על תיכוניים ימציאו גם אישור על כך.

ריישום התלמידים בפפעות הניל ימשך עד 5.3.74 בלבד, בקשה שתגיע למשרד הקבלה לאחר האריך זה לא תיענה.

בית

אל חברי רפ"י

בימים הקרובים עומדת לקום ממשלה אשר הנכם נקראים להשתתף בה.

בידכם הברירה...

להאבק על ממשלה רחבה אשר תהיה נאמנה לדרכו המדינית של שר הבטחון

או

להאבק על מעמדו של שר הבטחון בלבד.

אל תחמיצו את השעה!

בברכת חברים

גוש אמונים במפד"ל

סימסטר מיוחד לחייל בבר־אילן

סימסטר מיוחד לחיילים משוחררים ייפתח באוניברסיטת בר־אילן ביום א' ב־24 בפרי.

פרופ' יעקב קרקובר, יועץ הרק־ טור לענייני שטודנטים מטר, אמל סטודנט שהתקבל בשנת הלימודים תשל"ד ומחמת גיוסו נאבד כמעט ל־ חשובו בלימודים בתחילת סדיר, יד כל להתחיל את שנת לימודיו בסרוי החדש ולהמשיכם בסימסטר חקין, בך שלא יפסיד שנת לימודים בגלל ה־ מלחמה.

לקראת פתיחת הלימודים תיפתח לשכת מודיעין לסטודנט ומשתחרי לזכויות בקשר לחבניות הלימודים, פמר משכר לימוד יקבלת כילגות.

2 נשים נהרגו בתאונות

ישיעה בה 85, מול זבולון, בהרבה ביום ד' בתאונת דרכים בתל־אביב. התאונה אירעה ב־9 בבוקר ברחוב שבתאי כאשר מכונית פסחרית גב־ עה בהלכת דגל התנועדת באחד רחוב. היא נפצעה פצעים אנושים ונפטרה לאחר מכן בביה"ח „איכי־ לובי בתל־אביב.

אשה בת 34 נהרגה ביום ה' בערב ברחוב הפרזין בת"א מפציעת מכר־ ניה. האשה ויקטוריה גרקים, שוהי־ תה את הרחוב, נדרסה ע"י המכונית בכח רב ונהרגה במקום.

מציע להגדיל הטבות למשקיעים בתעשייה

הצעות לחשבות נוספות ל־ משקיעים בתעשייה, בשמרה לעודד את ההשקעות, הועלו ביום ו' ע"י נשיא התאחדות התעשיינים, מר מ. מושביץ. כמו־כ אמר כי כספון של דבר לא תהיה למשקיעים בירידה אלא לשלם ותוספת ויוקר.

בדברו במערכון המסורי והתעשיי־ תי אמר מר מושביץ כי חייבים להגיע השנה לצמיחה זהמה לזו שהיתה לפני המלחמה זהמה זהה לזו שהיתה בשנת 1973. אנף החינוך בעיריית תל־אביב־יפו, בהשיעה 2 מיליארד ליי ולהגדיל את היצוא והתעשייתי בשיעור של 15 אחוזים. לדעתו אסור למסן את הר־ באות הבטחון על חשבון הפשקעות ובידול היצוא ויש להגדיל את העזבה הלאומית ע"י להגדיל את הבנות ש־ יוחנה לבטחון. בבדי להגיע לכך

משרד הסעד

מנהל הלשכה המחוזית חיפה וחבר עובדיך

מצטתפים באבלה של חברתם לעבודה

גב' עדנה וכסלברג

על פטירת אביה

בוס תנחומים

לכר יוסף קלמנוביץ ומשפחי

המכונה על עניני עובדים במועצות הדתיות

במות עליו אחיו ז"ל

הבקים יבחו אוכם בהוך שאר אבלי ציון וירושלים
ולא תוסיפו לדאבה עוד.

המועצה הדתית פתח תקוה
א. פרשורשיין יויר

המועצה הדתית קרית גת

אנו משתתפים בצערו של ידידנו הנכבד

ר' יוסף קלמנוביץ נ"י

המכונה על עניני עובדים במועצות הדתיות

על פטירת אחיו ז"ל

יה"ד שלא תוסיפו לדאבה עוד
ובנחמה ציון וירושלים תנחמו.

אברהם לחיאני
כצם חברי המועצה הדתית ומשפחי

לשכת הרבנות, המועצה הדתית ועובדיה ו אפקים

משתתפים באבלו הכבד של ידידנו היקר

מר יוסף קלמנוביץ הי"ו

המכונה על עניני העובדים במועצות הדתיות

במות עליו אחיו ז"ל

בנחמת ציון וירושלים הנחמו ולא תוסיפו לדאבה עוד

הרב יעקב הכהן
דב מקומי ויויר המועצה הדתית

הרבנות והמועצה הדתית גן יבנה

הרינו משתתפים באבלו הכבד של

מבובדנו מר יוסף קלמנוביץ

המכונה על עניני העובדים במועצות הדתיות

במות עליו אחיו ז"ל

המקום יבחם אתכם בתוך שאר אבלי ציון וירושלים
ולא תוסיפו לדאבה עוד.

הרב צוברי משומר
הרב המקומי, יויר המועצה הדתית

בצער רב ויבון קודר אנו מודיעים על פטירתו של
אבינו מכבנו ואחינו היקר באדם

ר' ברוך ב"ר שמואל בנדט ז"ל

הלוויה תצא היום, יום ראשון, ב' אדר תשל"ד (24.2.74) בשעה 12.30 בצהרים מבית המנוח, רחי נורדון 24, ת"א. לבית העלמין בקרית שאול.

הבואבלים: בנותיו: מניה וידודה מרכוהה
חיה אבניחי
בניו: רב ושלמה כנרב
משה וחנה כנרב
יוסף בנדט
אברהם וקליה בנרב
נחמיה ונינה
אחיו: צבי ויעקב בנרב
ניפורתיו וכל המשפחה
בארץ ובחוץ לארץ

למבובדנו

ר' יוסף קלמנוביץ

שא תנחומנו הכנים לפטירת אחיך

ר' משה ז"ל

בנחמת ציון וירושלים תנחם ולא תוסיף לדאבה עוד

לשכת הרבנות — המועצה הדתית
בת ים

למר יוסף קלמנוביץ

עמך אנו באבלך במות אחיך

ר' משה ז"ל

בעבודתך הנאמנה למען כלל העובדים תנחם
ולא תוסיף לדאבה עוד

ועד עובדי המועצה הדתית
בת ים